

*Syngenta
Previ*

RELATÓRIO ANUAL
RESUMO
2022

Cultivando **pessoas**,
colhendo **futuros**.



sumário



CLIQUE NOS BOTÕES
PARA ACESSAR

Mensagem da **Diretoria**

2022 foi um ano de desafios e realizações.

Ações que foram plantadas em anos anteriores geraram frutos!

Dedicados ao aprimoramento do nosso trabalho e prontos para muitas realizações, mantivemos, em 2022, o nosso foco em fornecer serviços e informações aos Participantes, apoiando-os em seu planejamento. Conciliamos, também, as nossas atenções ao compliance e aos investimentos, atuando com muita dedicação nessas importantes frentes.

Lançamos o Programa Na Bagagem, após, pelo menos, dois anos de estudos. Este Programa, que trata de Longevidade, Projeto de Vida e Pós Carreira, foi lançado ainda como um piloto, na intenção de proporcionar informação e transformação a 25 participantes, através de sete *workshops* com a nossa parceira nessa

jornada, a consultoria Angatu, visando promover autoconhecimento.

No segundo semestre, comemoramos o nascimento do “Pra Cultivar”, a semente que faltava germinar: nosso Programa de Educação Financeira, realizado em parceria com a Mercer e Super Rico.

Reforçamos a nossa comunicação com os Participantes, lançando o Podcast da Syngenta Previ, a *newsletter* “Entre Nós” trimestral no site, promovendo *webinars* e levando conteúdos do plano para as redes sociais.

Também reforçamos nossa integração com as Patrocinadoras, incluindo os programas Pra Cultivar e Na Bagagem nos pilares do Programa de Bem-Estar #EuMeCuido+.

O nosso relacionamento com Participantes e Assistentes se consolidou e passou a ser mais profissionalizado e monitorado, gerando relatórios que nos permitem analisar pontos de melhoria e esclarecer dúvidas.

Automatizamos processos: a Adesão ao Plano passou a ser 100% online e avançou em segurança. Os contratos de empréstimo passaram a ser assinados digitalmente, como resultado dos investimentos em inovação.

Com relação aos investimentos, reforçamos alguns conceitos aos participantes, como: Perfis de Preservação de Capital (Super Conservador e Conservador) e Perfis indicados aos Participantes que estão em fase de acumulação de capital (Moderado e Agresivo), importantes conceitos que colaboram para que os participantes busquem o perfil de investimentos que se enquadra ao seu momento de vida e apetite de risco.

Além disso, foi um ano de novas legislações por parte do órgão regulador e mais adequações, em aderência às melhores práticas.

Todas essas realizações têm um valor ainda mais especial, quando fazemos uma breve retrospectiva do cenário econômico, tanto doméstico quanto global. Apesar da volatilidade de um ano bastante desafiador, conseguimos fechar 2022 com resultados positivos em todos os perfis de investimentos.

No Brasil, as eleições para Presidência da República foram o principal acontecimento do ano, pois movimentaram o mercado financeiro diante da acirrada disputa entre os dois principais candidatos e, também, da expectativa, após a eleição, quanto à condução da política fiscal (gastos públicos), controle da inflação e taxa de juros, temas diretamente relacionados ao crescimento econômico do País.

A Selic, taxa básica de juros, encerrou em 13,75% ao ano, maior nível desde janeiro de 2017. O IPCA (Índice Nacional de Preços ao Consumidor Amplo), que mede a inflação oficial, fechou com taxa acumulada de 5,79%.

O Ibovespa fechou em alta de 4,69%. Já o CDI acumulado de 2022 foi de 12,36%.

Já no cenário internacional, as atenções se voltaram para o conflito entre Ucrânia e Rússia, iniciado em fevereiro e com forte impacto para as nações do mundo todo. Nos EUA, a perspectiva de alta das taxas de juros para conter a inflação tem sido motivo de atenção dos investidores, assim como a situação da China, onde o número de casos de covid-19 teve picos de alta, podendo comprometer a atividade econômica do país.

Com muita disposição, seguimos determinados a aprimorar nossos serviços, e buscamos alcançar os melhores resultados. Confiantes, e já com olhar atento para 2023, nos mantemos fiéis ao nosso principal propósito, que é apoiar cada Participante na condução do seu planejamento financeiro, de forma a realizar seus objetivos de médio e longo prazo.

Este relatório foi preparado com muita atenção, respeito às melhores práticas e a máxima transparência, para que cada Participante possa acompanhar as nossas realizações.

Boa leitura!



Destques em 2022

Os fatos mais relevantes do ano, que fizeram sua Entidade de previdência privada elevar a qualidade da administração, dos investimentos, da comunicação, do atendimento, da fiscalização e do pagamento de benefícios, com o objetivo de prestar um serviço de excelência a você.

Seu investimento em 2022

SEGMENTOS	PERFIS DE INVESTIMENTOS			
	Super Conservador	Conservador	Moderado	Agressivo
Renda Fixa	12,70	8,80	5,63	6,72
Renda Variável	-	-0,65	-2,39	-5,45
Estruturado	-	1,29	1,33	1,58
Exterior	-	-0,70	-0,67	-1,05
Empréstimos	0,21	0,08	0,04	0,04
Outros	-0,73	-0,49	-0,38	-0,52
TOTAL	12,18	8,33	3,56	1,32

- Renda Fixa
- Renda Variável
- Estruturado
- Exterior
- Empréstimos
- Outros
- Total

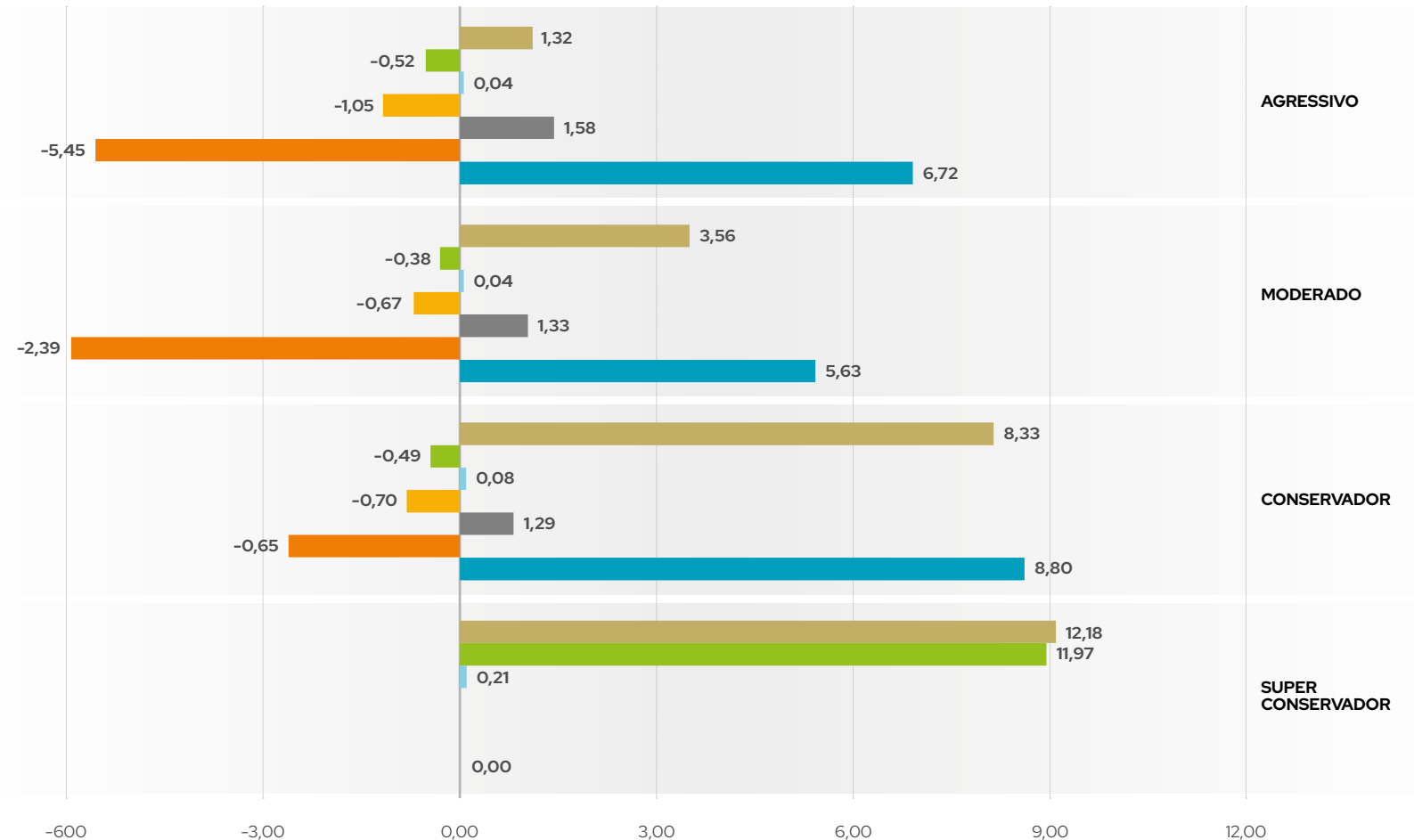

Principais acontecimentos em 2022

Confira os destaques do ano na Syngenta Previ. Para mais informações, acesse o link disponível em cada item.



Principais acontecimentos em 2022

Continuação

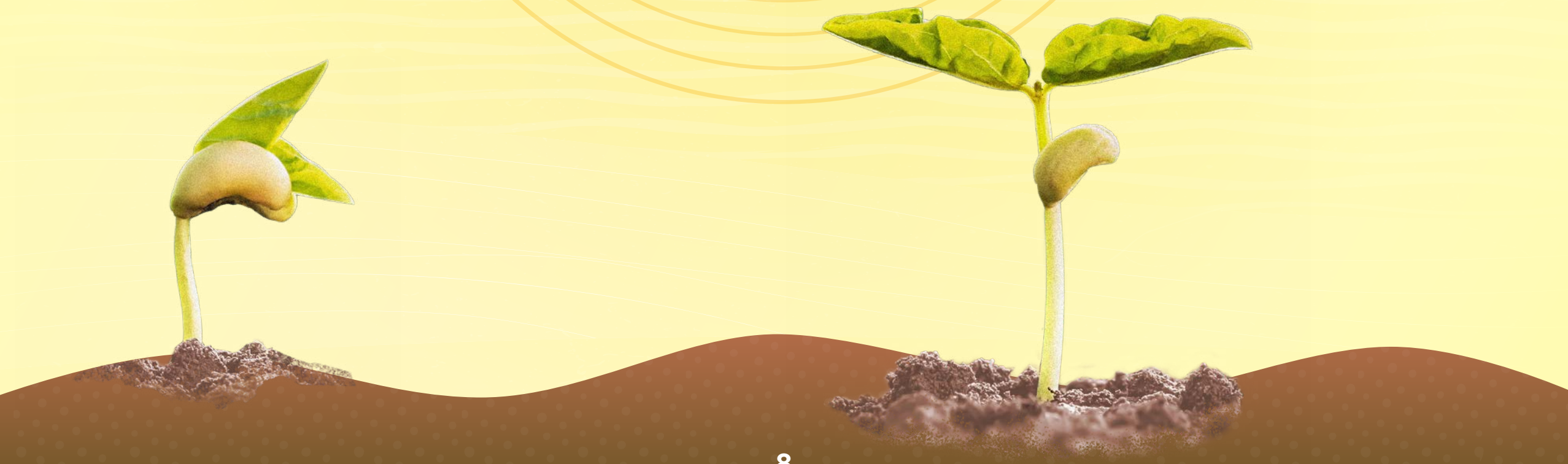

Principais acontecimentos em 2022

Continuação





Investimentos

Nesta seção você vê como o seu dinheiro está investido no mercado financeiro. A rentabilidade dos investimentos, a alocação dos recursos pelos segmentos de aplicação, os gestores de investimentos, o respeito aos limites da política de investimento e da legislação.

RESUMO DO DEMONSTRATIVO DE INVESTIMENTOS EM 2022

Este quadro apresenta o valor total dos recursos dos planos administrados pela Syngenta Previ e aqueles registrados nos balancetes do Plano de Benefícios Syngenta e do Plano de Gestão Administrativa (PGA).

(em %)

CONSOLIDAÇÃO CONTÁBIL			
	Plano Básico	PGA	Entidade
Total Demonstrativo de Investimentos	1.571.648.587,14	2.765.086,21	1.574.413.673,35
Total Recursos do Plano	1.571.648.587,14	2.765.086,21	1.574.413.673,35
Diferença	-	-	-

(em %)

CARTEIRA PRÓPRIA - TOTAL			
Item	Plano de Benefícios	PGA	Entidade
TOTAL	61.492.529,54	42.509,27	61.535.038,81
Caixa	1.142.719,35	42.509,27	1.185.228,62
Títulos Públicos	36.716.599,41	-	36.716.599,41
Títulos Privados	0,00	-	-
Ações	0,00	-	-
Operações Compromissadas	0,00	-	-
Opções	0,00	-	-
Contratos a Termo	0,00	-	-
Contratos de Futuros	0,00	-	-
Contratos de Swap	0,00	-	-
Operações com Participantes	8.550.330,48	-	8.550.330,48
Imóveis	0,00	-	-
Aluguel de Ativos	0,00	-	-
Valores a Pagar(-) / Receber(+)	15.082.880,30	-	15.082.880,30
Outros	0,00	-	-

(em %)

FUNDOS (1º NÍVEL) - TOTAL				
	CNPJ do Fundo	Plano de Aposentadoria	PGA	Entidade
TOTAL		1.510.156.057,60	2.723.025,46	1.512.879.083,06
ARX VINSON INSTIT. FIC FI RF CRED PRIV	41579363000100	49.944.634,09		49.944.634,09
AUGME INSTIT. FI RF CRED PRIV	30568485000185	43.700.630,23		43.700.630,23
BASEL FI RF LP CRED PRIV	17453712000169	74.093.245,54		74.093.245,54
CAPITANIA SYNTA CRED PRIV FI RF	20889158000171	83.543.120,24		83.543.120,24
CRESCERA VENTURE CAP III FIP MULT CL B	10900001853548	5.510.362,75		5.510.362,75
DOMO ENTERPRISE FUND - FIP MULT	31392398000182	3.634.816,65		3.634.816,65
DOMO VENTURES FUND 2 FIP MULT	38655821000139	5.966.384,69		5.966.384,69
ITAÚ SYNTA FI RF	20969532000149	93.898.520,90		93.898.520,90
SIGNAL CAPITAL II FIP MULT	23738050000176	21.716.923,53		21.716.923,53
SIGNAL CAPITAL III FI PARTICIP MULT CL A	40011368000170	3.328.829,91		3.328.829,91
SYNTA AZ QUEST FI RF CRED PRIV	19091575000195	43.062.660,99		43.062.660,99
SYNTA FI MULT IE	41054683000147	79.513.756,42		79.513.756,42
SYNTA FIA	20214858000166	260.792.756,94		260.792.756,94
SYNTA FIC FI MULT	9521007000123	178.534.260,38		178.534.260,38
SYNTA PACIFICO FI RF LP	5427031000147	144.129.737,45		144.129.737,45
SYNTA PASSIVO FI RF	32225875000188	367.922.117,40	2.723.025,46	370.645.142,86
SYNTA TENAX FI RF LP	20979909000140	50.863.299,49		50.863.299,49

RESUMO DA POLÍTICA DE INVESTIMENTOS EM 2022

ALOCÇÃO DOS RECURSOS

Plano de Benefícios Syngenta

Segmento	Mínimo %	Máximo %	Alvo %
RENDA FIXA	0,00	100,00	51,60
RENDA VARIÁVEL	0,00	55,00	20,00
ESTRUTURADO	0,00	20,00	13,40
IMOBILIÁRIO	0,00	20,00	1,40
OPERAÇÕES COM PARTICIPANTES	0,00	15,00	3,10
EXTERIOR	0,00	10,00	9,60

PERFIS DE INVESTIMENTO

Perfil	Segmento	Mínimo %	Máximo %
Superconservador	RENDA FIXA	91,00	100,00
	RENDA VARIÁVEL	0,00	0,00
	ESTRUTURADO	0,00	0,00
	IMOBILIÁRIO	0,00	0,00
	OPERAÇÕES COM PARTICIPANTES	0,00	9,00
	EXTERIOR	0,00	0,00
Conservador	RENDA FIXA	25,00	100,00
	RENDA VARIÁVEL	0,00	20,00
	ESTRUTURADO	0,00	20,00
	IMOBILIÁRIO	0,00	20,00
	OPERAÇÕES COM PARTICIPANTES	0,00	5,00
	EXTERIOR	0,00	10,00
Moderado	RENDA FIXA	0,00	85,00
	RENDA VARIÁVEL	15,00	45,00
	ESTRUTURADO	0,00	20,00
	IMOBILIÁRIO	0,00	20,00
	OPERAÇÕES COM PARTICIPANTES	0,00	5,00
	EXTERIOR	0,00	10,00
Agressivo	RENDA FIXA	0,00	75,00
	RENDA VARIÁVEL	25,00	55,00
	ESTRUTURADO	0,00	20,00
	IMOBILIÁRIO	0,00	20,00
	OPERAÇÕES COM PARTICIPANTES	0,00	5,00
	EXTERIOR	0,00	10,00



Entidade

EVOLUÇÃO DO PATRIMÔNIO

É a soma que garante o pagamento de sua aposentadoria, formada por contribuições de participantes e patrocinadoras e pelo resultado dos investimentos, menos o pagamento de benefícios e o custeio de despesas administrativas. Com patrimônio de R\$ 1,5 bilhão, a Syngenta Previ finaliza 2022 na posição 98º em investimentos do ranking da ABRAPP, associação que reúne 243 fundos de pensão brasileiros.



CLIQUE NOS BOTÕES
PARA VISUALIZAR



ARRECADAÇÃO

R\$ 92,85
milhões

Foi o total arrecadado com contribuições de participantes e patrocinadoras.



PAGAMENTOS

R\$ 66,86
milhões

Foram pagos a participantes na forma de benefícios e resgates do plano.

PARTICIPANTES

A população da Syngenta Previ continuou a crescer em 2022. Agora somos 4.628 participantes, distribuídos da seguinte forma:



CLIQUE NOS BOTÕES
PARA VISUALIZAR

Ativos

Assistidos

Autopatrocínados

BPDs

TOTAL

PATROCINADORAS

O Plano de Benefícios Syngenta é patrocinado pelas empresas:

- Syngenta Proteção de Cultivos Ltda.
- Syngenta Seeds Ltda.

VEJA QUANTO CUSTOU O PLANO EM 2022

As despesas realizadas pela Syngenta Previ com administração e investimentos totalizaram R\$ 5.663 mil em 2022. O valor representa 0,36% do patrimônio social no fim do ano, em equilíbrio com as necessidades de uma Entidade de nosso porte.

GESTÃO ADMINISTRATIVA		(Em R\$ mil)	
Descrição	2022	2021	
Pessoal e Encargos	941	1.362	
Treinamento, Congressos e Seminários	17	5	
Serviços de Terceiros	782	588	
Despesas Gerais	40	52	
Tributos	138	118	
TOTAL	1.918	2.128	
EM % DO PATRIMÔNIO SOCIAL	0,12%	0,14%	

GESTÃO DOS INVESTIMENTOS		(Em R\$ mil)	
Descrição	2022	2021	
Pessoal e Encargos	1.748	1.805	
Treinamento, Congressos e Seminários	32	7	
Serviços de Terceiros	1.610	1.202	
Despesas Gerais	74	69	
Tributos	281	303	
TOTAL*	3.745	3.390	
EM % DO PATRIMÔNIO SOCIAL	0,24%	0,23%	

* Despesas variáveis como taxas de administração e performance incorridas pelos fundos de investimento são deduzidas diretamente na cota de cada fundo, repassando para a Syngenta Previ a rentabilidade líquida.

DESPESAS TOTAIS (ADMINISTRATIVAS + INVESTIMENTOS)		(Em R\$ mil)	
Descrição	2022	2021	
TOTAL	5.663	5.518	
EM % DO PATRIMÔNIO SOCIAL	0,36%	0,37%	
PATRIMÔNIO SOCIAL (em 31 de dezembro)	1.591.678	1.488.363	

BALANÇO PATRIMONIAL DA SYNGENTA PREVI

Em 31 de dezembro de 2022 e 2021 (em R\$ mil)

O balanço patrimonial é composto pelo **Ativo**, que representa o conjunto dos bens e direitos da entidade (aplicação dos recursos), e pelo **Passivo**, que representa as obrigações da Entidade (origem dos recursos).

Ativo	<u>2022</u>	<u>2021</u>		Passivo	<u>2022</u>	<u>2021</u>
Disponível	<u>1.185</u>	<u>757</u>		Exigível Operacional	<u>8.141</u>	<u>11.582</u>
Realizável	<u>1.590.646</u>	<u>1.499.188</u>		Patrimônio Social	<u>1.583.690</u>	<u>1.488.363</u>
Total do Ativo	<u><u>1.591.831</u></u>	<u><u>1.499.945</u></u>		Patrimônio de Cobertura do Plano	<u>1.573.953</u>	<u>1.478.026</u>
				Fundos	<u>9.737</u>	<u>10.337</u>
				Total do Passivo	<u><u>1.591.831</u></u>	<u><u>1.499.945</u></u>

As demonstrações contábeis da Syngenta Previ foram auditadas pela Fernando Motta Auditores e aprovadas pelo Conselho Fiscal, pela Diretoria-Executiva e pelo Conselho Deliberativo em reuniões realizadas, respectivamente, em 7 de dezembro de 2022, 6 e 21 de março de 2023.

AVALIAÇÃO ATUARIAL DO PLANO DE BENEFÍCIOS SYNGENTA

A avaliação atuarial é um estudo realizado anualmente que tem como objetivo principal avaliar a saúde financeira do plano de benefícios e determinar os custos que serão praticados no ano seguinte.

2.03 Patrimônio Social	1.583.690.195,04
2.03.01 Patrimônio de Cobertura do Plano	1.573.953.281,87
2.03.01.01 Provisões Matemáticas	1.569.602.291,34
2.03.01.01.01 Benefícios Concedidos	398.841.990,77
2.03.01.01.02 Benefícios a Conceder	1.170.760.300,57
2.03.01.02 Equilíbrio Técnico	4.350.990,53
2.03.02 Fundos	9.736.913,17

A avaliação atuarial foi realizada pela consultoria Willis Towers Watson. Em conclusão, o Plano de Benefícios Syngenta "está superavitário, tendo suas obrigações integralmente cobertas pelo Patrimônio de Cobertura do Plano".



Educação Financeira

Um momento de reflexão e aprendizado para você, que é participante do plano de benefícios e busca sua longevidade sustentável financeiramente.



Colha os frutos do seu dindin.

Preparar o solo, semear, cultivar, esperar o tempo certo de colher. Cuidar, no presente e no futuro! Nós, da Syngenta Previ, acreditamos no poder da Educação Financeira, e do planejamento financeiro, como plantio seguro para a colheita de bons frutos.

Quando plantamos, olhamos para o futuro, para o futuro que queremos, sonhamos, desejamos. Mais do que sonhar, é preciso plantar para realizar! Plantar em solo fértil e regar, dia após dia!

Em 2022, lançamos, em parceria com a Mercer & Super Rico, o **Pra Cultivar**, Programa de Educação Financeira que oferece técnicas e boas práticas para se alcançar o sucesso financeiro.

Queremos fazer a diferença na vida das pessoas, e o planejamento financeiro é um importante meio de atingir objetivos e viver com mais leveza.

O **Pra Cultivar** ensina a cuidar cada vez melhor do dinheiro, conciliando compromissos financeiros e a realização de sonhos, tanto do presente quanto do futuro, de acordo com o momento de vida.

São artigos, vídeos, palestras, webinars, *podcasts*, diversas ferramentas e recursos à disposição, como as “clínicas” individuais com especialistas da área, para muito

aprendizado e suporte para colocar em prática o seu planejamento.

O Pra Cultivar é indicado para quem busca cuidar melhor do seu dinheiro: pagar dívidas, controlar o orçamento, poupar, investir e realizar projetos.

E você? Tem cuidado bem do seu dinheiro?

Como anda o seu plantio?

Grande parte do que idealizamos requer boa dose de planejamento e organização das finanças. Aprendendo a usar melhor seu dinheiro, reavaliar despesas e pensar em formas de economizar, você passa a poupar e investir. Basta dar um passo de cada vez!

Quando você sabe exatamente onde quer chegar, não mede esforços para isso.

Não adie suas decisões financeiras e faça dos seus sonhos a sua grande inspiração.

Sonhos são importantes, mas é preciso cultivá-los, para que se tornem realidade!

ACESSE:



Estrutura Organizacional

A Entidade é administrada e fiscalizada pelos seguintes órgãos: o Conselho Deliberativo, instância máxima de decisão, a Diretoria-Executiva, órgão de execução, e o Conselho Fiscal, órgão de controle interno. Conta com o Comitê de Investimentos, órgão consultivo composto por membros da Entidade e consultorias de investimentos e controle de riscos. E ainda conta com a Estrutura Interna para o atendimento ao participante e à realização das rotinas administrativas.

A Sociedade é administrada e fiscalizada pelos seguintes órgãos:



CLIQUE NOS BOTÕES
PARA VISUALIZAR

ÓRGÃOS DE ADMINISTRAÇÃO

ÓRGÃO DE CONTROLE INTERNO DA SOCIEDADE

*Syngenta
Previ*

Syngenta Previ – Sociedade de Previdência Privada

CNPJ: 58.494.329/0001-36

Av. das Nações Unidas, 17.007 - Torre Sigma - 11º andar

Várzea de Baixo - São Paulo - SP - 04730-300

Tel.: 0800-729-2207

E-mail: atendimento.syngentaprevi@conduent.com

www.syngentaprevi.com.br

syngenta

Consultoria de Comunicação e Editorial:

Arte da Criação • www.artedacriacao.com