

RESUMO DO  
RELATÓRIO ANUAL  
DE INFORMAÇÕES 2017

*Syngenta  
Previ*

Sociedade de Previdência Privada  
29 anos com você

# Você faz planos para seu futuro? Nós também!

Abril de 2018



**syngenta**

# 1

## APRESENTAÇÃO

---

**A** Diretoria-Executiva da Syngenta Previ – Sociedade de Previdência Privada, em cumprimento aos princípios de transparência entre a Entidade, suas Patrocinadoras e seus Participantes, apresenta o Relatório Anual de Informações (RAI), acompanhado das respectivas demonstrações contábeis e financeiras, bem como dos pareceres do Conselho Deliberativo, Conselho Fiscal, Atuário e Auditores Independentes. Esta edição apresenta, também, a situação atual do plano de benefícios, dos resultados dos investimentos de 2017 e resume a política de investimentos para o ano de 2018.

Mais do que uma prestação de contas, a divulgação permite aos interessados acompanharem a evolução do seu plano de benefícios rumo a uma aposentadoria segura e sustentável.

Boa leitura.  
Diretoria-Executiva

### Índice

1. Apresentação	2
2. Mensagem da Diretoria-Executiva	3
3. Gestão Administrativa	4
4. Gestão dos Investimentos	6
5. Gestão Atuarial	8
6. Gestão Contábil	10

# 2

## MENSAGEM DA DIRETORIA-EXECUTIVA

---

### Juntos seremos mais fortes

O ano de 2017 se encerrou com excelente rentabilidade para o investimento do participante da Syngenta Previ. O desempenho em 12 meses colocou todos os perfis de investimento à frente dos principais indicadores do mercado financeiro em longo prazo.

Quem está no perfil Superconservador teve o saldo de sua conta valorizado em 14,20% no ano; no perfil Conservador, 15,43%; no Moderado, 16,24%; e no Agressivo, 17,18%. São retornos extraordinários diante da inflação de 2,95%, da correção da poupança de 6,61% e da variação do mais conhecido índice de renda fixa, o CDI, de 9,93%. Veja mais resultados na seção de investimentos deste Relatório Anual.

A rentabilidade em 2017 resulta de intenso trabalho de bastidores da administração da Syngenta Previ. Nossa Diretoria-Executiva é assessorada pelo Comitê de Investimento, que opera com três alicerces: consultoria de riscos, consultoria de investimento, ambas externas e independentes, e membros da Syngenta Previ.

O dinheiro que você mantém em sua conta é aplicado por uma gestão ativa, após análise do cenário político e econômico, e devido posicionamento a cada momento. Nesse modelo de governança, que dá resultado, as grandes diretrizes são tomadas pelo Conselho Deliberativo da Entidade, e passam por fiscalização interna do Conselho Fiscal.

Mas podemos dizer que todo o nosso trabalho apenas cria condições – as melhores possíveis – para que você

faça sua parte. Você pode optar pelo perfil de investimento Ciclo de Vida, que acreditamos seja adequado para todos os que não se sentem suficientemente seguros para optar entre os demais perfis ao longo de sua carreira.

Nesse perfil, o risco de seus investimentos é ajustado automaticamente conforme sua idade, elevando assim suas chances de maiores ganhos em longo prazo. Você também deve cuidar de suas contribuições ao plano, certificando-se de que esteja nos máximos percentuais. Desse modo você recebe a maior contribuição da empresa possível e aumenta seu saldo para a aposentadoria.

Ainda cabe a você inscrever-se nos cursos do Futuro Sustentável, nosso programa de educação financeira e previdenciária. Eles são gratuitos e visam elevar o nível de conhecimento dos participantes. Pergunte a quem já frequentou algum módulo presencial. Em breve, você poderá participar da modalidade a distância, como também do módulo de títulos privados, opções de investimento nesta época de juros mais baixos.

Como você fica sabendo das novidades da Syngenta Previ? Além das notícias nos canais de comunicação da empresa, você tem o site [www.syngentaprevi.com.br](http://www.syngentaprevi.com.br) e o perfil no Facebook. E outra novidade para breve será o aplicativo para smartphone, aguarde. Assim você faz sua parte, enquanto nós fazemos a nossa. E juntos seremos sempre mais fortes.

# 3

## GESTÃO ADMINISTRATIVA

### 4.1 ESTRUTURA ORGANIZACIONAL

A Syngenta Previ é administrada e fiscalizada pelos seguintes órgãos:  
 I - Conselho Deliberativo e Diretoria-Executiva, como órgãos de administração; e  
 II - Conselho Fiscal, como órgão de controle interno da Sociedade.

#### SYNGENTA PREVI – SOCIEDADE DE PREVIDÊNCIA PRIVADA

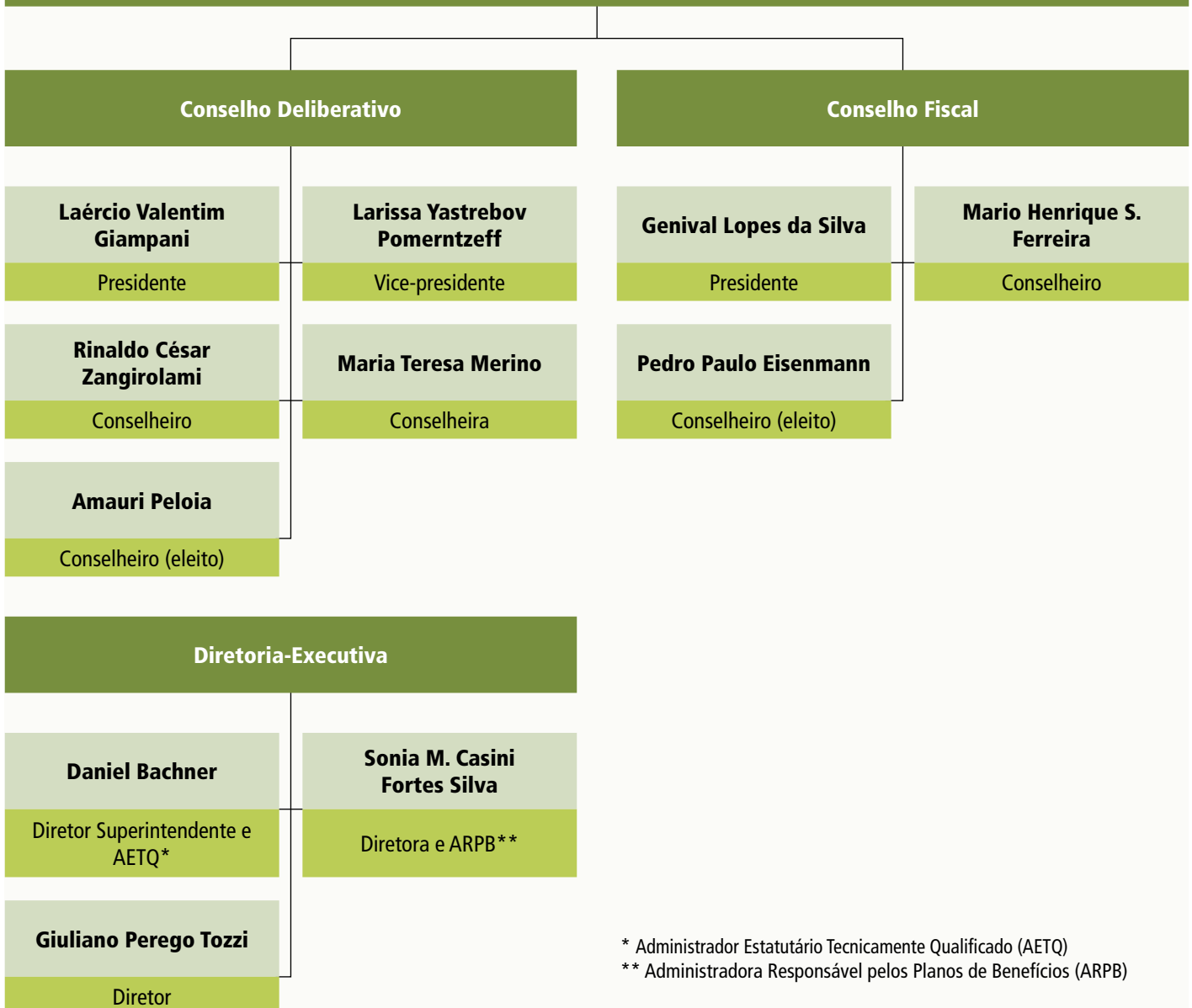

\* Administrador Estatutário Tecnicamente Qualificado (AETQ)

\*\* Administradora Responsável pelos Planos de Benefícios (ARPB)

## 4.2 POPULAÇÃO DO PLANO DE BENEFÍCIOS

Em 31 de dezembro de 2017, a Syngenta Previ reunia 3.025 participantes distribuídos da seguinte forma:

Descrição	2017	2016
<b>Participantes ativos:</b> Funcionários das patrocinadoras contribuintes ao plano.	2.449	3.111
<b>Assistidos:</b> Participantes recebendo aposentadoria pela Entidade.	240	252
<b>Autopatrocinaados:</b> Ex-participantes que optaram por continuar contribuindo ao plano.	45	44
<b>BPD (vinculados):</b> Ex-participantes que optaram por deixar os recursos na Entidade até completarem a idade de aposentadoria.	291	235
<b>POPULAÇÃO TOTAL</b>	<b>3.025</b>	<b>3.642</b>

Nota: O Plano de Benefícios Syngenta é patrocinado pela empresa Syngenta Proteção de Cultivos Ltda.

## 4.3 PATRIMÔNIO SOCIAL

É a soma que garante sua aposentadoria, constituída de contribuições de participantes e patrocinadoras e variações positivas ou negativas do resultado dos investimentos, menos pagamento de benefícios e despesas administrativas. (Base: 31/dezembro)

Ano	(em R\$ mil)	Variação
2017	<b>1.086.522</b>	<b>17,62%</b>
2016	923.765	21,36%

## 4.4 DESPESAS ADMINISTRATIVAS

São as despesas realizadas pela Syngenta Previ para a administração do plano de benefícios. O gasto total em 2017 foi de R\$ 10.228 mil (em 2016: R\$ 6.669 mil). As despesas totais se mantêm equilibradas com as necessidades reais da administração do Plano de Benefícios Syngenta. As despesas administrativas são custeadas pelas patrocinadoras e pelos participantes autopatrocinaados e em benefício proporcional diferido. Já as despesas com investimentos são deduzidas da rentabilidade da cota do plano de benefícios.

DESPESAS ADMINISTRATIVAS	(Em R\$ mil)	
Descrição	2017	2016
Pessoal e encargos	845	570
Treinamentos, congressos e seminários	2	28
Viagens e estadias	-	-
Serviços de terceiros	1.273	1.200
Despesas gerais	107	90
Tributos	93	167
<b>Despesas totais</b>	<b>2.320</b>	<b>2.055</b>
<b>Em % do Patrimônio Social</b>	<b>0,21%</b>	<b>0,22%</b>

DESPESAS FIXAS COM A GESTÃO DOS INVESTIMENTOS	(Em R\$ mil)	
Descrição	2017	2016
Pessoal e encargos	565	495
Serviços de terceiros	1.437	1.068
Tributos	95	93
<b>Despesas totais</b>	<b>2.097</b>	<b>1.656</b>
<b>Em % do Patrimônio Social</b>	<b>0,19%</b>	<b>0,18%</b>

DESPESAS VARIÁVEIS COM A GESTÃO DOS INVESTIMENTOS	(Em R\$ mil)	
Descrição	2017	2016
(*) Taxas de administração e performance com Gestores de Recursos, Custódia Centralizada e Administrador Fiduciário	5.811	2.958
<b>Despesas totais</b>	<b>5.811</b>	<b>2.958</b>
<b>Em % do Patrimônio Social</b>	<b>0,53%</b>	<b>0,32%</b>

DESPESAS TOTAIS (ADMINISTRATIVAS + INVESTIMENTOS)	(Em R\$ mil)	
<b>Patrimônio Social em 31 de dezembro</b>	<b>1.086.522</b>	<b>923.765</b>
<b>Despesas totais</b>	<b>10.228</b>	<b>6.669</b>
<b>Em % do Patrimônio Social</b>	<b>0,94%</b>	<b>0,72%</b>

(\*) Em 2017, a Syngenta Previ reforçou sua estratégia de Governança e Compliance na gestão de seus recursos, contratando a BNY Mellon Serviços Financeiros Distribuidora de Títulos e Valores Mobiliários S.A. para os serviços de Administração e Custódia Centralizada para os seus doze fundos de investimento. A BNY Mellon veio para acompanhar em tempo real as operações de investimento executadas por cada gestor de recursos contratado pela Syngenta Previ, controlando também as modalidades de investimento, as despesas operacionais, os limites e as vedações estabelecidas na Política de Investimento da Entidade e na legislação. Cabe também à BNY Mellon consolidar diariamente as informações dos fundos de investimento, melhorando a qualidade do acompanhamento da Syngenta Previ. Dessa forma, o gestor de recursos deixa de ser seu próprio fiscal das operações financeiras, podendo focar na missão de receber os recursos financeiros da Syngenta Previ e investir em ativos que tragam boa rentabilidade a um risco controlado conforme definido na Política de Investimento da Entidade, cobrando para isso uma taxa de administração e performance, conforme o fundo. As despesas financeiras incorridas pelos fundos de investimento são calculadas para o período em que o fundo fez parte da carteira do plano e deduzidas diretamente na cota do fundo, repassando para a Entidade a rentabilidade líquida em cada período.

# 4

## GESTÃO DOS INVESTIMENTOS

### RENTABILIDADE HISTÓRICA

Em 2017, os ganhos do participante da Syngenta Previ superaram os principais indicadores do mercado financeiro em longo prazo. Desde 2009, a rentabilidade acumulada no perfil Superconservador atingiu 180,56%; no Conservador, 182,22%; no Moderado, 181,83; e no Agressivo, 179,53%. No período, a inflação foi de 69,96%, e o reajuste da caderneta de poupança, 85,74%.

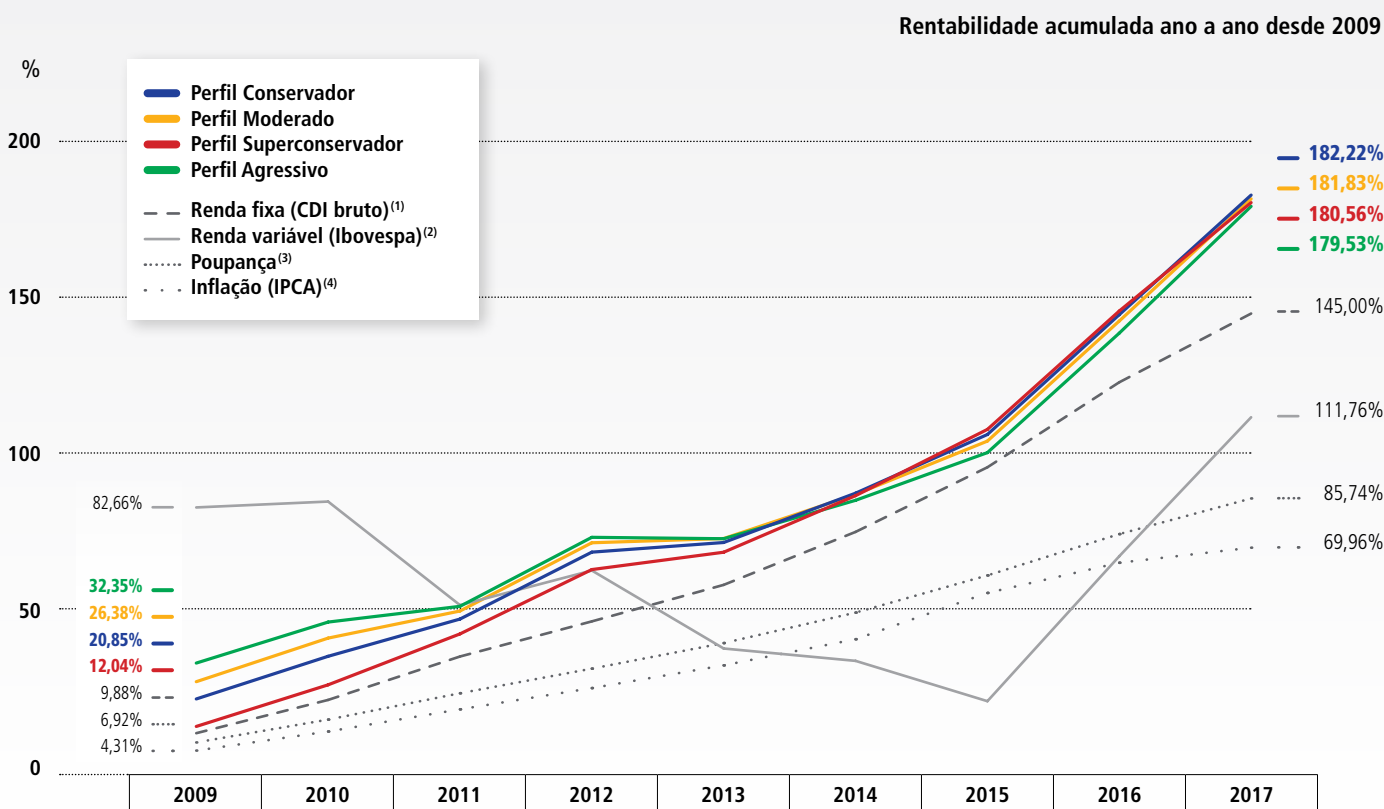

A rentabilidade líquida dos perfis de investimento da Syngenta Previ repassada à cota do participante corresponde aos ganhos das aplicações, líquidas das taxas de administração pagas aos gestores e consultorias das carteiras de investimento da Entidade.

#### Saiba mais:

- (1) CDI (Certificado de Depósito Interbancário): é a mais conhecida referência para aplicações de renda fixa (rentabilidade bruta).
- (2) Ibovespa: é o índice mais conhecido da bolsa brasileira, utilizado como referência para aplicações de renda variável (fechamento).
- (3) Caderneta de poupança: é o investimento mais popular do país.
- (4) IPCA: é o índice de inflação calculado pelo IBGE.

**RESUMO DO DEMONSTRATIVO DE INVESTIMENTOS EM 2017**

É o documento enviado para a Superintendência Nacional de Previdência Complementar (Previc) que apresenta o valor total dos recursos dos planos administrados pela Syngenta Previ e aqueles registrados nos balancetes do Plano de Benefícios Syngenta, como também do Plano de Gestão Administrativa (PGA), atendendo às disposições legais sobre a divulgação de informações aos participantes do plano e à Resolução CMN nº 3.792/2009. (Valores em R\$)

CONSOLIDAÇÃO CONTÁBIL	Plano de Gestão Administrativa (PGA)	Plano de Benefícios	Consolidado
Total Demonstrativo de Investimentos	1.241.267,28	1.086.583.663,85	1.087.824.931,13
Total Recursos do Plano (Fonte: balancete)	1.241.266,51	1.086.583.663,85	1.087.824.930,36
Diferença	0,77	0,00	0,77

**RESUMO DA POLÍTICA DE INVESTIMENTO PARA 2018**

É o documento que estabelece as regras e condições para a aplicação dos recursos do plano de benefícios administrado pela Syngenta Previ no mercado financeiro. A Política de Investimento é desenvolvida com base no grau de tolerância a risco e objetivos de investimentos de longo prazo, garantindo uma gestão prudente e eficiente, visando à manutenção do equilíbrio entre seus ativos (aplicações financeiras) e passivos (dívidas).

Plano de Benefícios Syngenta - Contribuição Variável nº 20.060.009-11

Plano de Gestão Administrativa - PGA nº 99.700.000-00

**ÍNDICE DE REFERÊNCIA**
**PLANO DE BENEFÍCIOS SYNGENTA**

	Plano/Segmento	Indexador	Indexadores	Taxa de Juros a.a.
100,00%	Plano	100,00%	IGP-DI	4,50%
70,00%	Renda Fixa	100,00%	DI-CETIP	-
30,00%	Renda Fixa	100,00%	IMA-B	-
100,00%	Renda Variável	100,00%	IBrX	3,00%
100,00%	Investimentos Estruturados	100,00%	IPCA	5,00%
100,00%	Investimento Exterior	100,00%	DÓLAR	3,00%
100,00%	Imóveis	100,00%	IGP-DI	4,50%
100,00%	Empréstimo e Financiamento	100,00%	IGP-DI	4,50%

**PGA**

	Plano/Segmento	Indexador	Indexadores	Taxa de Juros a.a.
100,00%	Plano	100,00%	IGP-DI	4,50%
70,00%	Renda Fixa	100,00%	DI-CETIP	-
30,00%	Renda Fixa	100,00%	IMA-B	-
100,00%	Investimentos Estruturados	100,00%	IPCA	5,00%

Saiba mais sobre a Política de Investimento na versão completa deste Relatório Anual e no documento integral publicados no site [www.syngentaprevi.com.br](http://www.syngentaprevi.com.br).



# 5

## GESTÃO ATUARIAL

**Parecer atuarial:** É o resultado de um estudo técnico (avaliação atuarial) realizado anualmente no plano de benefícios administrado pela Entidade. Este documento é elaborado e assinado por um atuário (profissional especializado em previdência) e deve trazer todas as informações pertinentes ao estudo realizado, como os principais resultados, as hipóteses utilizadas e, principalmente, a conclusão do atuário em relação ao estudo. As informações estatísticas e financeiras dos planos e suas respectivas regras regulamentares também são fundamentais para o estudo, que tem como objetivo principal avaliar a saúde financeira do plano e determinar os custos que serão praticados no ano seguinte.

### PARECER ATUARIAL – PLANO DE BENEFÍCIOS SYNGENTA

#### HIPÓTESES E MÉTODOS ATUARIAIS

O conjunto de hipóteses e métodos atuariais adotados nos cálculos atuariais resultou de um processo de interação entre a Willis Towers Watson e a Syngenta Previ e conta com o aval da patrocinadora do Plano de Benefícios Syngenta, conforme determina a Resolução CGPC nº 18/2006 e a Instrução nº 23, de 26/06/2015.

As hipóteses a seguir indicadas foram utilizadas para apuração das Provisões Matemáticas de Benefícios Concedidos na forma de renda vitalícia e das Provisões Matemáticas de Benefícios a Conceder estruturadas na modalidade de benefício definido (benefício diferido por desligamento). Para os demais benefícios oferecidos pelo plano, por serem estruturados na modalidade de contribuição definida, as Provisões Matemáticas se igualam aos saldos formados pelas contribuições acrescidas do retorno dos investimentos, não cabendo a utilização de hipóteses para determinação dos compromissos correspondentes.

Para a apuração das provisões matemáticas e custos relativos à parcela de benefício definido foram utilizadas as seguintes hipóteses e métodos atuariais:

Hipóteses Econômicas e Financeiras	2017	2016
Taxa real anual de juros	4,50% a.a.	4,50% a.a.
Projeção do crescimento real dos benefícios do plano	0,00%	0,00%
Fator de determinação do valor real ao longo do tempo		
Salários	100%	100%
Benefícios do plano	97%	97%

Hipóteses Biométricas e Demográficas	2017	2016
Tábua de Mortalidade Geral	AT – 2000 <sup>(1)</sup>	AT – 2000 <sup>(1)</sup>
Tábua de Mortalidade de Inválidos	RRB – 1983	RRB – 1983
Indexador do Plano	Cotas do Patrimônio	Cotas do Patrimônio
Composição familiar		
Benefícios concedidos		
Aposentados	Cônjuge informado	Cônjuge informado
Pensionistas	Cônjuge e filho caçula informado	Cônjuge e filho caçula informado

<sup>(1)</sup> Tábua segregada por sexo, constituída com base na AT-2000 Basic suavizada em 10%.

#### PATRIMÔNIO DE COBERTURA, PROVISÕES E FUNDOS DO PLANO

Com base nos dados cadastrais, utilizando as hipóteses e os métodos anteriormente mencionados, certificamos que a composição do Patrimônio de Cobertura do Plano e dos Fundos em 31 de dezembro de 2017 é a seguinte:



<b>2.3.1</b>	<b>Patrimônio de Cobertura do Plano</b>	<b>1.073.528.450,59</b>
<b>2.3.1.1</b>	<b>Provisões Matemáticas</b>	<b>1.069.878.312,58</b>
<b>2.3.1.1.01</b>	<b>Benefícios Concedidos</b>	<b>204.319.751,01</b>
2.3.1.1.01.01	Contribuição Definida	190.960.845,01
2.3.1.1.01.01.01	Saldo de Conta dos Assistidos	190.960.845,01
2.3.1.1.01.02	Benefício Definido Estruturado em Regime de Capitalização	13.358.906,00
2.3.1.1.01.02.01	Valor Atual dos Benefícios Futuros Programados - Assistidos	9.719.701,00
2.3.1.1.01.02.02	Valor Atual dos Benefícios Futuros Não Programados - Assistidos	3.639.205,00
<b>2.3.1.1.02</b>	<b>Benefícios a Conceder</b>	<b>865.558.561,57</b>
2.3.1.1.02.01	Contribuição Definida	864.744.839,57
2.3.1.1.02.01.01	Saldo de Contas - Parcela Patrocinador(es) / Instituidor(es)	513.895.996,55
2.3.1.1.02.01.02	Saldo de Contas - Parcela Participantes	350.848.843,02
2.3.1.1.02.02	Benefício Definido Estruturado em Regime de Capitalização Programado	813.722,00
2.3.1.1.02.02.01	Valor Atual dos Benefícios Futuros Programados	813.722,00
<b>2.3.1.2</b>	<b>Equilíbrio Técnico</b>	<b>3.650.138,01</b>
<b>2.3.1.2.01</b>	<b>Resultados Realizados</b>	<b>3.650.138,01</b>
2.3.1.2.01.01	Superávit Técnico Acumulado	3.650.138,01
2.3.1.2.01.01.01	Reserva de Contingência	2.658.785,01
2.3.1.2.01.01.02	Reserva Especial para Revisão de Plano - 1º Ano	991.353,00
<b>2.3.2</b>	<b>Fundos</b>	<b>12.994.074,86</b>
<b>2.3.2.1</b>	<b>Fundos Previdenciais</b>	<b>11.802.879,38</b>
2.3.2.1.01	Reversão de Saldo por Exigência Regulamentar	9.493.613,05
2.3.2.1.02	Revisão de Plano	2.309.266,33
	Revisão de Plano - Reserva Especial Participante 2011	2.174.331,80
	Revisão de Plano - Reserva Especial Participante 2014	4.750,00
	Revisão de Plano - Reserva Especial Participante 2016	130.184,53
<b>2.3.2.2</b>	<b>Fundos Administrativos</b>	<b>1.191.195,48</b>
2.3.2.2.01	Plano de Gestão Administrativa	0,00
2.3.2.2.02	Participação no Fundo Administrativo PGA	1.191.195,48
<b>2.3.2.3</b>	<b>Fundos dos Investimentos</b>	<b>0,00</b>

## CONCLUSÃO

O acréscimo do superávit ocorrido no exercício de 2017, considerando os resultados após a incorporação, decorreu principalmente das oscilações favoráveis do patrimônio.

As provisões matemáticas apresentadas neste parecer são estimativas e baseadas em premissas sobre eventos futuros. Determinadas regras do plano, julgadas imateriais do ponto de vista atuarial, não são avaliadas. Outras regras são calculadas por aproximação na avaliação atuarial para apuração dos compromissos do plano. A Willis Towers Watson adota aproximações em seus cál-

culos que, de acordo com sua avaliação, não resultam em diferença expressiva em relação aos resultados que seriam obtidos usando cálculos mais detalhados ou dados mais precisos.

As premissas atuariais adotadas foram determinadas através de estudos de aderência elaborados conforme a legislação vigente.

Futuras avaliações atuariais podem apresentar resultados diferentes dos registrados neste parecer devido a diversos fatores, dentre eles destacamos: experiência do plano diferente da prevista nas premissas econômicas ou demográficas; alteração nas premissas econômicas ou demográficas; mudança nas regras do plano e/ou na legislação; e eventos significativos ocorridos nas patrocinadoras, tais como reestruturações, aquisições e alienações.

Os resultados apresentados neste parecer estão diretamente vinculados à precisão e integridade dos dados e informações de responsabilidade da Entidade e suas patrocinadoras.

Face ao exposto, na qualidade de atuários responsáveis pela avaliação atuarial anual regular do Plano de Benefícios Syngenta, da Syngenta Previ – Sociedade de Previdência, informamos que o plano encontra-se solvente, tendo suas obrigações integralmente cobertas pelo Patrimônio de Cobertura do Plano.

Este parecer atuarial foi elaborado para a Syngenta Proteção de Cultivos Ltda. com o propósito de apresentar os resultados da avaliação atuarial em 31/12/2017. Este documento não se destina ou deve ser utilizado para outros fins. Qualquer outro destinatário será considerado como tendo concordado que a Willis Towers Watson tem responsabilidade apenas com a Syngenta Proteção de Cultivos Ltda. em relação a todas as questões relativas a este documento, e se basear neste documento não resultará na criação de qualquer direito ou responsabilidade pela Willis Towers Watson para tal destinatário.

Willis Towers Watson  
Rio de Janeiro, 23 de fevereiro de 2018.

**Tania Mary Correa Neves**

Líder de Benefits Advisory and Compliance

**Marta Arruda Leal Pires**

MIBA nº 676

## 6

## GESTÃO CONTÁBIL

## DEMONSTRAÇÕES CONTÁBEIS

Estão apresentadas em atendimento às disposições legais, sendo compostas pelos seguintes documentos: Balanço patrimonial consolidado; Demonstração da mutação do patrimônio social consolidada; Demonstração do Plano de Gestão Administrativa consolidada; Demonstração do ativo líquido do Plano de Benefícios Syngenta; Demonstração da mutação do ativo líquido do Plano de Benefícios Syngenta; Demonstração das provisões técnicas do Plano de Benefícios Syngenta; Notas explicativas às demonstrações contábeis; e Relatório do auditor independente.

## BALANÇO PATRIMONIAL - CONSOLIDADO

(Em 31 de dezembro - Em R\$ mil)

É o documento que apresenta a posição do patrimônio da Entidade em 31 de dezembro, sempre comparando-o ao resultado do ano anterior. É composto pelo Ativo, que representa o conjunto dos bens e direitos da Entidade (aplicação dos recursos), e pelo Passivo, que representa as obrigações da Entidade (origem dos recursos).

ATIVO		2017	2016	PASSIVO		2017	2016
DISPONÍVEL	nota 4.1	617	253	EXIGÍVEL OPERACIONAL		1.818	1.574
REALIZÁVEL		1.087.723	924.386	PATRIMÔNIO SOCIAL		1.086.522	923.065
				• Patrimônio de Cobertura do Plano		1.073.528	896.613
				Provisões matemáticas	nota 5.1	1.069.878	893.954
				Equilíbrio Técnico		3.650	2.659
				• Fundos		12.994	26.452
<b>TOTAL DO ATIVO</b>		<b>1.088.340</b>	<b>924.639</b>	<b>TOTAL DO PASSIVO</b>		<b>1.088.340</b>	<b>924.639</b>

DEMONSTRAÇÃO DA MUTAÇÃO DO PATRIMÔNIO SOCIAL - CONSOLIDADA		(Em 31 de dezembro - Em R\$ mil)	
A finalidade deste documento é demonstrar as modificações ocorridas durante o exercício em todas as contas que compõem o patrimônio líquido. Faz clara indicação do fluxo de uma conta para outra e indica a origem e o valor de cada acréscimo ou diminuição no patrimônio líquido durante o exercício.			
	2017	2016	Variação %
<b>A) Patrimônio Social - início do exercício</b>	<b>923.065</b>	<b>761.163</b>	<b>21,27</b>
1. Adições	216.397	203.208	6,49
2. Destinações	-52.940	-41.306	28,17
3. Acréscimo/Decréscimo no Patrimônio Social (1+2)	163.457	161.902	0,96
<b>B) Patrimônio Social no final do exercício (A+3)</b>	<b>1.086.522</b>	<b>923.065</b>	<b>17,71</b>

DEMONSTRAÇÃO DO PLANO DE GESTÃO ADMINISTRATIVA - CONSOLIDADA		(Em 31 de dezembro - Em R\$ mil)	
É o documento que demonstra a movimentação realizada nas contas administrativas da Entidade, apresentando, de forma clara e objetiva, todas as alterações que influenciaram o resultado do fundo administrativo.			
	2017	2016	Variação %
<b>A) Fundo Administrativo do Exercício Anterior</b>	<b>2.847</b>	<b>2.264</b>	<b>25,75</b>
<b>1. Custeio da Gestão Administrativa</b>	<b>2.761</b>	<b>4.294</b>	<b>(35,70)</b>
1.1. Receitas	2.761	4.294	(35,70)
<b>2. Despesas administrativas</b>	<b>(4.417)</b>	<b>(3.711)</b>	<b>19,02</b>
2.1. Administração previdencial	(2.320)	(2.055)	12,90
2.2. Administração dos investimentos	(2.097)	(1.656)	26,63
<b>3. Sobra/Insuficiência da gestão administrativa (1-2)</b>	<b>(1.656)</b>	<b>583</b>	<b>(384,05)</b>
<b>4. Constituição/Reversão do fundo administrativo (3)</b>	<b>(1.656)</b>	<b>583</b>	<b>(384,05)</b>
<b>B) Fundo administrativo do exercício atual (A+4)</b>	<b>1.191</b>	<b>2.847</b>	<b>(58,17)</b>



**RELATÓRIO DO AUDITOR INDEPENDENTE**

Aos Diretores e Participantes da  
Syngenta Previ – Sociedade de Previdência Privada  
São Paulo - SP

**Opinião**

Examinamos as demonstrações contábeis da Syngenta Previ – Sociedade de Previdência Privada (“Entidade”), que compreendem o balanço patrimonial consolidado (representado pelo somatório de todos os planos de benefícios administrados pela Entidade, aqui denominados de consolidado, por definição da Resolução CNPC nº 8) em 31 de dezembro de 2017 e as respectivas demonstrações consolidadas da mutação do patrimônio social e do plano de gestão administrativa e as demonstrações individuais por plano de benefício que compreendem a demonstração do ativo líquido, da mutação do ativo líquido, do plano de gestão administrativa e das provisões técnicas do plano para o exercício findo naquela data, bem como as correspondentes notas explicativas, incluindo o resumo das principais políticas contábeis.

Em nossa opinião, as demonstrações contábeis acima referidas apresentam adequadamente, em todos os aspectos relevantes, a posição patrimonial e financeira consolidada da Syngenta Previ – Sociedade de Previdência Privada e individual por plano de benefício em 31 de dezembro de 2017 e o desempenho consolidado e por plano de benefício de suas operações para o exercício findo naquela data, de acordo com as práticas contábeis adotadas no Brasil aplicáveis às entidades reguladas pelo Conselho Nacional de Previdência Complementar - CNPC.

**Base para opinião**

Nossa auditoria foi conduzida de acordo com as normas brasileiras e internacionais de auditoria. Nossas responsabilidades, em conformidade com tais normas contábeis, estão descritas na seção a seguir, intitulada “Responsabilidades do auditor pela auditoria das demonstrações contábeis”. Somos independentes em relação à Entidade, de acordo com os princípios éticos relevantes previstos no Código de Ética Profissional do Contador e nas normas profissionais emitidas pelo Conselho Federal de Contabilidade, e cumprimos com as demais responsabilidades éticas de acordo com essas normas. Acreditamos que a evidência de auditoria obtida é suficiente e apropriada para fundamentar nossa opinião.

**Responsabilidade da administração e da governança pelas demonstrações contábeis**

A Administração é responsável pela elaboração e adequada apresentação das demonstrações contábeis de acordo com as práticas contábeis adotadas no Brasil, aplicáveis a entidades reguladas pelo Conselho Nacional de Previdência Complementar - CNPC e pelos controles internos que ela determinou como necessários para permitir a elaboração de demonstrações contábeis livres de distorção relevante, independentemente se causada por fraude ou erro.

Na elaboração das demonstrações contábeis, a Administração é responsável pela avaliação da capacidade de a Entidade continuar operando, divulgando, quando aplicável, os assuntos relacionados com a sua continuidade operacional e o uso dessa base contábil na elaboração das demonstrações contábeis, a não ser que a administração pretenda liquidar a Entidade ou cessar suas operações, ou não tenha nenhuma alternativa realista para evitar o encerramento das operações.

Os responsáveis pela governança da Entidade são aqueles com responsabilidade pela supervisão do processo de elaboração das demonstrações contábeis.

**Responsabilidades do auditor pela auditoria das demonstrações contábeis**

Nossos objetivos são obter segurança razoável de que as demonstrações contábeis, tomadas em conjunto, estão livres de distorção relevante, independentemente se causada por fraude ou erro, e emitir relatório de auditoria contendo nossa opinião. Segurança razoável é um alto nível de segurança, mas não uma garantia de que a auditoria realizada de acordo com as normas brasileiras e internacionais de auditoria sempre detectam as eventuais distorções relevantes existentes. As distorções podem ser decorrentes de fraude ou erro e são consideradas relevantes quando, individualmente ou em conjunto, possam influenciar, dentro de uma perspectiva razoável, as decisões econômicas dos usuários tomadas com base nas referidas demonstrações contábeis.

Como parte da auditoria realizada de acordo com as normas brasileiras e internacionais de auditoria, exercemos julgamento profissional e mantemos ceticismo profissional ao longo da auditoria. Além disso:

- Identificamos e avaliamos os riscos de distorção relevante nas demonstrações contábeis, independentemente se causada por fraude ou erro, planejamos e executamos procedimentos de auditoria em resposta a tais riscos, bem como obtemos evidência de auditoria apropriada e suficiente para fundamentar nossa opinião. O risco de não detecção de distorção relevante resultante de fraude é maior do que o proveniente de erro, já que a fraude pode envolver o ato

de burlar os controles internos, conluio, falsificação, omissão ou representações falsas intencionais.

- Obtemos entendimento dos controles internos relevantes para a auditoria para planejarmos procedimentos de auditoria apropriados às circunstâncias, mas não com o objetivo de expressarmos opinião sobre a eficácia dos controles internos da Entidade.
- Avaliamos a adequação das políticas financeiras utilizadas e a razoabilidade das estimativas contábeis e respectivas divulgações feitas pela administração.
- Concluímos sobre a adequação do uso, pela administração, da base contábil de continuidade operacional e, com base nas evidências de auditoria obtidas, se existe incerteza relevante em relação a eventos ou condições que possam levantar dúvida significativa em relação à capacidade de continuidade operacional da Entidade. Se concluirmos que existe incerteza relevante, devemos chamar atenção em nosso relatório de auditoria para as respectivas divulgações nas demonstrações contábeis ou incluir modificação em nossa opinião se as divulgações forem inadequadas. Nossas conclusões estão fundamentadas nas evidências de auditoria obtidas até a data de nosso relatório. Todavia, eventos ou condições futuras podem levar a Entidade a não mais se manter em continuidade operacional.
- Avaliamos a apresentação geral, a estrutura e o conteúdo das demonstrações contábeis, inclusive as divulgações e se as demonstrações contábeis representam as correspondentes transações e os eventos de maneira compatível com o objetivo de apresentação adequada.

Comunicamo-nos com os responsáveis pela governança a respeito, entre outros aspectos, do alcance planejado, da época da auditoria e das constatações significativas de auditoria, inclusive as eventuais deficiências significativas nos controles internos que identificamos durante nossos trabalhos.

São Paulo, 28 de março de 2018

#### **DELOITTE TOUCHE TOHMATSU**

Audidores Independentes  
CRC nº 2 SP 011609/O-8

#### **Marcelo Luis Teixeira Santos**

Contador  
CRC nº 1 PR 050377/O-6

### **PARECERES DA ADMINISTRAÇÃO**

As demonstrações contábeis da Syngenta Previ, auditadas pela Deloitte Touche Tohmatsu, e a respectiva avaliação atuarial elaborada pela Willis Towers Watson, referentes ao exercício findo em 31 de dezembro de 2017, foram devidamente aprovadas sem restrições em reuniões da Diretoria-Executiva, do Conselho Fiscal e do Conselho Deliberativo, realizadas em 28 de março de 2018.

**Veja a íntegra das Notas Explicativas, das atas de reuniões dos órgãos de administração e demais documentos na versão completa deste Relatório Anual de Informações, publicada no site [www.syngentaprevi.com.br](http://www.syngentaprevi.com.br).**





Sociedade de Previdência Privada  
29 anos com você

#### EXPEDIENTE

Resumo do Relatório Anual de Informações de 2017 é uma publicação da **Syngenta Previ – Sociedade de Previdência Privada**, dirigida aos participantes do Plano de Benefícios da Entidade. Para mais esclarecimentos, entre em contato com a Syngenta Previ por meio dos telefones + 55 (11) 5643-2146/2235 ou envie um e-mail para [syngenta.previ@syngenta.com](mailto:syngenta.previ@syngenta.com) CNPJ: 58.494.329/0001-36

Av. das Nações Unidas 18.001, 3º andar  
Santo Amaro - São Paulo - SP - 04795-900

**Coordenação geral dos trabalhos, projeto gráfico e editorial:**



Jusivaldo Almeida dos Santos  
JSANTOS Consultores Associados Ltda.  
[www.jsantosconsultores.com.br](http://www.jsantosconsultores.com.br)