

# Relatório Anual de Informações 2016

*Syngenta  
Previ*

Sociedade de Previdência Privada  
28 anos com você



Você faz planos para o seu futuro?  
Nós também!

# 1 | Apresentação

## Relatório Anual de Informações 2016

A Diretoria-Executiva da **Syngenta Previ – Sociedade de Previdência Privada**, em cumprimento aos princípios de transparência entre a Entidade, suas Patrocinadoras e seus Participantes, apresenta o Relatório Anual de Informações (RAI), acompanhado das respectivas demonstrações contábeis e financeiras, bem como dos pareceres do Conselho Deliberativo, Conselho Fiscal, Atuário e Auditores Independentes. Esta edição apresenta, também, a situação atual dos planos de benefícios, dos resultados dos investimentos de 2016 e resume a política de investimentos revisada para o ano de 2017.

Mais do que uma prestação de contas, a divulgação permite aos interessados acompanharem a evolução do seu plano de benefícios rumo a uma aposentadoria segura e sustentável.

Boa leitura.

**Diretoria-Executiva**

### Índice

<b>Apresentação</b> .....	<b>2</b>
<b>Mensagem da Diretoria-Executiva</b> .....	<b>3</b>
<b>Gestão Administrativa do Plano</b> .....	<b>5</b>
<b>Gestão dos Investimentos</b> .....	<b>7</b>
<b>Gestão Atuarial do Plano de Benefícios</b> .....	<b>9</b>
<b>Gestão Contábil</b> .....	<b>13</b>
<b>Governança Corporativa</b> .....	<b>29</b>

### I Expediente

Relatório Anual de Informações de 2016 é uma publicação da **Syngenta Previ – Sociedade de Previdência Privada**, dirigida aos participantes do Plano de Benefícios da Entidade.

Para mais esclarecimentos entre em contato com a Syngenta Previ por meio dos telefones + 55 (11) 5643-2146/2235 ou envie um e-mail para [syngenta.previ@syngenta.com](mailto:syngenta.previ@syngenta.com)

CNPJ: 58.494.329.0001/36  
Av. das Nações Unidas 18.001, 3º andar  
Santo Amaro - São Paulo - SP - 04795-900



Coordenação geral dos trabalhos, projeto gráfico e editorial: Jusivaldo Almeida dos Santos  
**JSANTOS Consultores Associados Ltda**  
[www.jsantosconsultores.com.br](http://www.jsantosconsultores.com.br)

## 2 | Mensagem da Diretoria-Executiva

### Seu dinheiro bem cuidado

Em meio à crise política e econômica do país, a Syngenta Previ mantém-se firme no leme para defender seu bolso.

Os últimos tempos não têm sido nada fáceis, e o ano de 2016 continuou marcado pela volatilidade nos mercados financeiros. Incertezas políticas e econômicas apresentaram novos desafios para a administração dos investimentos da Syngenta Previ e demais entidades de previdência privada.

Mas, ao lado das notícias negativas, há uma esperança que vem das ruas. Manifestações pacíficas de cidadãos e a continuidade das investigações da Operação Lava Jato permitem vislumbrar um Brasil mais ético e transparente, com instituições mais sólidas e ambiente de negócios mais favorável nos próximos anos.

A gestão dos investimentos da Syngenta Previ foi realizada nesse ambiente turbulento. No ano, os juros básicos começaram a ceder de 14,25% para 13,75%, a inflação também caiu atingindo 6,29% no ano, a bolsa de valores reagiu fechando em 38,94% e cada dólar passou a valer menos que 4 reais.

Adequações nas carteiras foram operadas, respeitando os limites escolhidos pelos participantes, na busca de resultados positivos com redução de perdas.

Uma das estratégias de investimento que tomou corpo ao longo do ano foi a constituição de mais um perfil de investimento às opções existentes: o Ciclo de Vida. Ele oferece conforto ao participante por reunir os quatro perfis atuais e os atribuir sequencialmente de acordo com sua idade.

Indicadores	2009-2016
Super Conservador	145,6%
Conservador	144,4%
Moderado	142,4%
Agressivo	138,5%
CDI (bruto)	122,8%
Caderneta de Poupança	74,2%
IPCA	65,0%

Nos perfis de investimento, foi seguida a filosofia prudente determinada pelo Conselho Deliberativo, com apoio da Diretoria Executiva e do Comitê de Investimentos, sob vigilância do Conselho Fiscal.

O esforço conjunto resultou em retorno de 18,34% no perfil Superconservador, no Conservador, 18,72% no Moderado e 18,96% no Agressivo 19,22% em 2016.

Em longo prazo, o desempenho dos perfis se destaca. A rentabilidade acumulada de 2009 a 2016 alcançou entre 138,5% e 145,6%, superando os índices mais conhecidos do mercado financeiro, como você vê no quadro a seguir.

Outro foco de atenção permanente da Syngenta Previ é a difusão de educação financeira e previdenciária para os participantes. O Programa Futuro Sustentável continua um sucesso e alcançou nos treinamentos presenciais 188 participantes voluntariamente. E as notícias boas não param por aí. As novas regras do Regulamento do Plano de Benefícios Syngenta começaram a valer em abril de 2016.

Com ética, transparência e prudência, a Syngenta Previ enfrentará os desafios de mais este ano em busca da aposentadoria digna de todos os participantes.

Boa leitura!

**Diretoria-Executiva**



# 3 | Gestão Administrativa do Plano

## 3.1 | Estrutura Organizacional

A Sociedade é administrada e fiscalizada pelos seguintes órgãos:

I - Conselho Deliberativo e Diretoria-Executiva, como órgãos de administração; e

II - Conselho Fiscal, como órgão de controle interno da Sociedade.

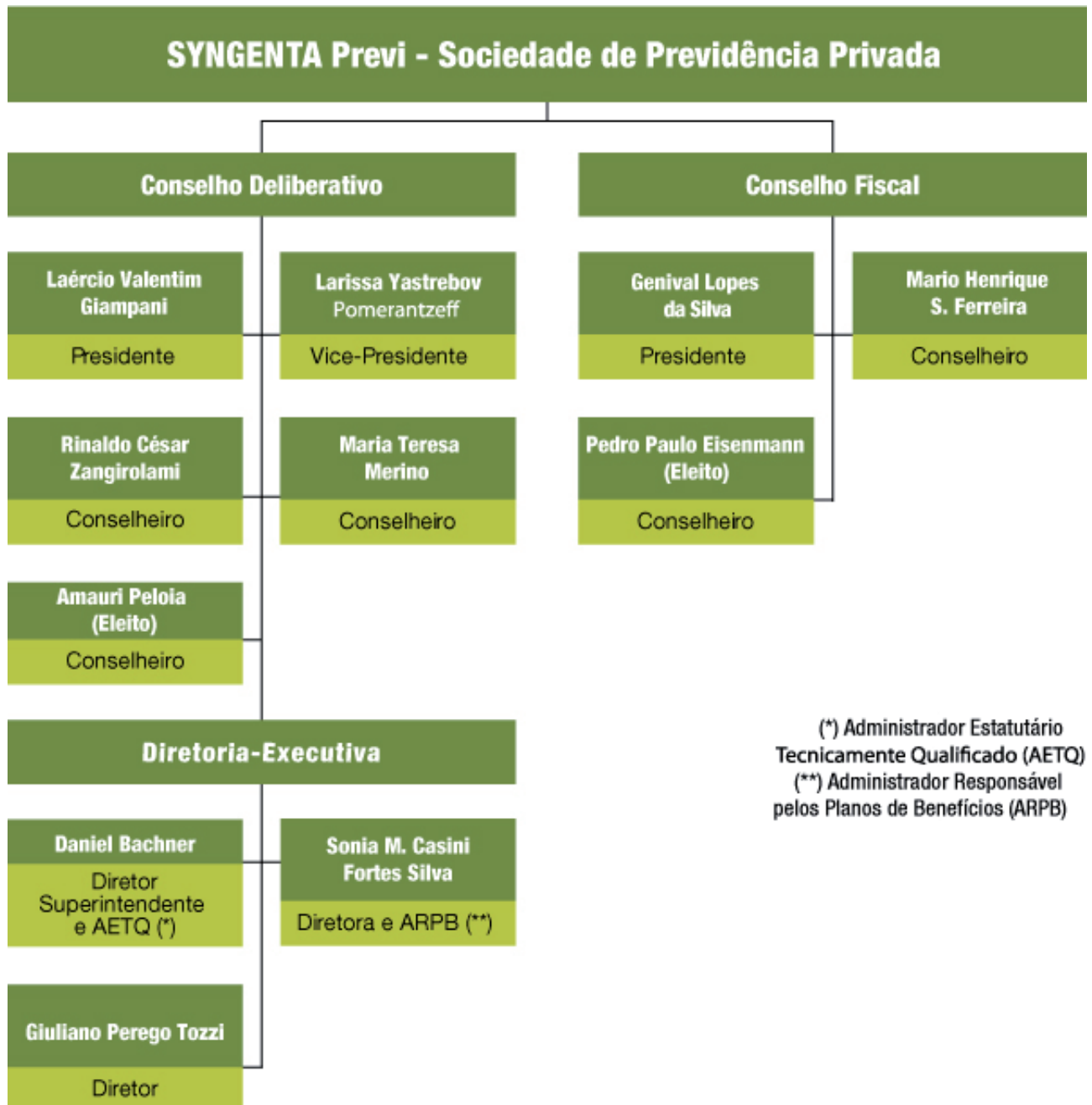

### 3.2 | População do Plano de Benefícios

Em 31 de dezembro de 2016 a Syngenta Previ reunia 3.642 participantes distribuídos da seguinte forma:

Descrição	2015	2016
<b>Participantes ativos:</b> Representa o número de funcionários das Patrocinadoras contribuintes ao plano (considerando os autopatrocinados).	2.452	3.111
<b>Assistidos:</b> Participantes recebendo aposentadoria pela Entidade.	243	252
<b>Autopatrocinados</b>	39	44
<b>BPD (vinculado):</b> Ex-participantes que optaram por deixar os recursos na Entidade até completar a idade para início da aposentadoria pelo plano.	214	235
<b>População total</b>	<b>2.948</b>	<b>3.642</b>

**Nota:** O Plano de Benefícios Syngenta é patrocinado pelas empresas Syngenta Proteção Cultivos Ltda e Syngenta Seeds Ltda.

### 3.3 | Evolução do Patrimônio Social em 31 de dezembro

Soma que garante sua aposentadoria, constituída de contribuições de participantes e patrocinadoras e variações positivas ou negativas do resultado dos investimentos, menos pagamento de benefícios e despesas administrativas.

Ano	(em R\$ mil)	Variação
2016	923.765	21,36%
2015	761.163	13,05%
2014	673.308	13,16%
2013	594.733	3,70%
2012	573.507	13,61%

### 3.4 | Despesas Administrativas

São as despesas realizadas pela Syngenta Previ para a administração dos planos de benefícios. Gasto total em 2016 - R\$ 6.696 mil (em 2015 - R\$ 5.503 mil). As despesas totais se mantêm equilibradas, portanto de acordo com as necessidades reais da administração do Plano de Benefícios da Syngenta Previ. As despesas Administrativas são custeadas pelas patrocinadoras e pelos participantes autopatrocinados, e em BPD. Já as despesas com Investimentos são deduzidas da rentabilidade da cota do do Plano de Benefícios.

#### Administrativas

Pessoal e encargos	2016 em R\$ (mil)	2015 em R\$ (mil)
Pessoal e encargos	570,00	485,00
Treinamento, congressos e seminários	28,00	11,00
Viagens e estadias	-	4,00
Serviços de terceiros	1.200,00	1.399,00
Despesas Gerais	90,00	69,00
Tributos	167,00	152,00
<b>Total de Investimentos</b>	<b>2.055,00</b>	<b>2.120,00</b>
<b>Em % do Patrimônio Social</b>	<b>0,22%</b>	<b>0,28%</b>

#### Investimentos

Descrição	2016 (em R\$ mil)	2015 (em R\$ mil)
Pessoal e encargos	495,00	423,00
Serviços de terceiros	1.068,00	834,00
Despesas gerais	-	1,00
Tributos	93,00	71,00
Taxas de Administração dos Fundos de Investimentos	2.985,00	2.054,00
<b>Total de Investimentos</b>	<b>4.614,00</b>	<b>3.383,00</b>
<b>Em % do Patrimônio Social</b>	<b>0,50%</b>	<b>0,44%</b>

#### Despesas Totais (Administrativa + Investimentos)

<b>Patrimônio Social em 31 de dezembro (em R\$ mil)</b>	<b>923.765,00</b>	<b>761.163,00</b>
<b>Despesas Totais (em R\$ mil)</b>	<b>6.196,00</b>	<b>5.503,00</b>
<b>Em % do Patrimônio Social</b>	<b>0,72%</b>	<b>0,72%</b>

## 4 | Gestão dos Investimentos

### 4.1 | RESUMO DO DEMONSTRATIVO DE INVESTIMENTOS EM 2016

É o documento enviado para a Superintendência Nacional de Previdência Complementar (PREVIC) que apresenta o valor total dos recursos dos planos administrados pela Syngenta Previ e aqueles registrados nos balancetes dos planos Básico e Suplementar, como também do Plano de Gestão Administrativa (PGA).

Consolidação Contábil dos Balancete versus Demonstrativo de Investimentos (PREVIC) - ( em R\$)			
CONSOLIDAÇÃO CONTÁBIL do DI : É o relatório enviado trimestralmente para a Superintendência Nacional de Previdência Complementar - PREVIC, apresentando o valor total dos recursos administrados pela ENTIDADE e aqueles registrados no balancete do Plano de Benefícios da Syngenta Previ e também do Plano de Gestão Administrativa (PGA).			
Consolidação Contábil	Plano de Gestão Administrativa (PGA)	Plano de Benefícios	Consolidado (em R\$)
Total Demonstrativo de Investimentos:	2.879.428,80	921.367.316,72	924.246.745,52
Total Recursos do Plano (Fonte: balancete):	2.879.428,80	921.367.316,72	924.246.745,52
Diferença:	-	-	-
Demonstrativo de investimentos - Carteira Própria Total	Plano de Gestão Administrativa (PGA)	Plano de Benefícios	Consolidado (em R\$)
Total	-	4.477.484,21	4.477.484,21
Depósitos	-	252.750,91	252.750,91
Empréstimos/Financiamentos	-	4.386.406,74	4.386.406,74
Valores a pagar/Receber	-	(161.673,44)	(161.673,44)
Demonstrativo de Investimentos - Fundos (1o. Nível - Total)	Plano de Gestão Administrativa (PGA)	Plano de Benefícios	Consolidado (em R\$)
CNPJ DO FUNDO	em R\$	em R\$	em R\$
20.214.858/0001-66	-	115.501.360,27	115.501.360,27
19.821.469/0001-10	132.608,06	2.088.210,90	2.220.818,96
22.282.992/0001-20	-	11.423.895,58	11.423.895,58
09.521.007/0001-23	310.112,70	83.560.552,64	83.870.665,34
05.427.031/0001-47	380.415,17	102.503.613,36	102.884.028,53
20.979.909/0001-40	722.426,04	194.659.300,86	195.381.726,90
17.453.712/0001-69	86.784,14	23.384.180,34	23.470.964,48
20.969/532/0001-49	1.108.573,79	298.707.651,64	299.816.225,43
20.889.158/0001-71	138.508,89	37.321.526,68	37.460.035,57
23.720.107/0001-00	-	12.008.002,68	12.008.002,68
19.091.575/0001-96	-	35.731.537,56	35.731.537,56
Consolidado ( em %) por Plano	2.879.428,79	916.889.832,51	919.769.261,30

## 4.2 | RESUMO DA POLÍTICA DE INVESTIMENTOS PARA 2017 a 2021

### Relatório Resumo Política de Investimentos 2017 a 2021

Aprovada para o exercício de 2017

Plano de Benefício Syngenta - Contribuição Variável nº 20.060.009-11

#### Índice de Referência

Partic	Plano/Segmento	Indexador	Indexadores	Taxa de Juros a.a.
60,00%	Renda Fixa	100,00%	DI-CETIP	-
40,00%	Renda Fixa	100,00%	IMA-B	-
100,00%	Renda Variável	100,00%	IBrX	3,00%
100,00%	Investimentos Estruturados	100,00%	IPCA	5,00%
100,00%	Investimento Exterior	100,00%	DÓLAR	3,00%
100,00%	Empréstimo e Financiamento	100,00%	IGP-DI	5,00%
100,00%	Imóveis	100,00%	IGP-DI	5,00%

#### Documentação

Nº da ata de aprovação: S/N

Data aprovação pelo Conselho Deliberativo: 12/12/2015

#### Administrador Estatutário Tecnicamente Qualificado

AETQ: Daniel Bachner

Cargo: Diretor Superintendente -AETQ

Segmento: Plano e PGA

Período: 01/01/2017 a 31/12/2017

#### Controle de Riscos

Risco de Mercado	Risco de Contraparte	Risco Operacional
Risco de Liquidez	Risco Legal	Outros
Realiza o apreçamento de ativos financeiros: Sim	Dispõe de Manual: Sim	
Possui modelo proprietário de risco: Sim	Dispõe de Manual: Não	
Realiza estudos de ALM: Não		

## 5 | Gestão Atuarial do Plano de Benefícios

### Glossário

**PARECER ATUARIAL:** É o resultado de um estudo técnico (avaliação atuarial) realizado anualmente nos planos de benefícios administrados pela Entidade. Este documento é elaborado e assinado por um atuário (profissional especializado em previdência) e deve trazer todas as informações pertinentes ao estudo realizado, como os principais resultados, as hipóteses utilizadas e, principalmente, a conclusão do atuário em relação ao estudo. As informações estatísticas e financeiras dos planos e suas respectivas regras regulamentares também são fundamentais para o estudo, que tem como objetivo principal avaliar a saúde financeira dos planos e determinar os custos que serão praticados no ano seguinte. O Plano de Benefícios Syngenta é patrocinado pela empresa Syngenta Proteção Cultivos Ltda. e Syngenta Seeds Ltda.

### 5.1 | Parecer Atuarial

Para fins da avaliação atuarial do exercício de 2016 relativa às patrocinadoras Syngenta Proteção de Cultivos Ltda e Syngenta Seeds Ltda. do Plano de Benefícios Syngenta da Syngenta Previ – Sociedade de Previdência Privada utilizamos o cadastro de dados individuais fornecido pela entidade posicionado em 31/08/2016. Os resultados da avaliação atuarial estão posicionados em 31/12/2016.

Após a análise detalhada desses dados e correções feitas pela entidade e por sua patrocinadora, verificou-se que os mesmos estavam suficientemente completos, não havendo necessidade de qualquer ajuste para realização da avaliação atuarial.

A responsabilidade sobre a veracidade e completude das informações prestadas é inteiramente das patrocinadoras, da entidade e de seus respectivos representantes legais, não cabendo ao atuário qualquer responsabilidade sobre as informações prestadas.

A patrocinadora Syngenta Proteção de Cultivos Ltda. não é solidária com a Syngenta Seeds Ltda. do Plano de Benefícios Syngenta no que concerne às obrigações referentes à cobertura de benefícios oferecidos aos participantes e respectivos beneficiários do plano. Sendo assim, a Syngenta Previ mantém controles segregados e a patrocinadora Syngenta Proteção de Cultivos Ltda. possui custeio próprio.

A avaliação atuarial à qual se refere este parecer reflete o regulamento vigente aprovado por meio da Portaria nº 177 de 15/04/2016, publicada no D.O.U. de 18/04/2016.

### I - Estatísticas

#### Benefícios a Conceder em 31/08/2016

Participantes ativos (considerando os autopatrocinados)	Syngenta Proteção de Cultivos	Syngenta Seeds Ltda.
Número	1.994	469
Idade média (em anos)	37,5	36,1
Tempo de serviço médio (em anos)	7,8	6,8

#### Participantes em aguardo de benefício proporcional<sup>1</sup>

Número	224	22
--------	-----	----

1. Inclui os participantes considerados como benefício proporcional diferido presumido

#### Benefícios Concedidos em 31/08/2016

Participantes ativos (considerando os autopatrocinados)	Syngenta Proteção de Cultivos	Syngenta Seeds Ltda.
<b>Número de aposentados válidos</b>	<b>5</b>	<b>85</b>
Idade média (em anos)	69,0	63,7
Valor médio do benefício	7.350,51	6.127,39
<b>Número de aposentados inválidos<sup>2</sup></b>	<b>1</b>	-
Idade média (em anos)	63,5	-
Valor médio do benefício	694,25	6.413,11
<b>Número de benefícios proporcionais diferidos recebendo</b>	<b>126</b>	-
Idade média (em anos)	66,5	-
Valor médio do benefício	3.973,25	-
<b>Número de pensionistas (grupos familiares)</b>	<b>29</b>	-
Idade média (em anos)	72,3	-
Valor médio do benefício	3.905,87	-

1. Inclui os auxílios-doença há mais de 2 anos



## II - Hipóteses e Métodos Atuariais

O conjunto de hipóteses e métodos atuariais adotados nos cálculos atuariais da Syngenta Proteção de Cultivos Ltda e Syngenta Seeds Ltda., resultaram de um processo de interação entre a Willis Towers Watson e a Syngenta Previ e contam com o aval da patrocinadora do Plano de Benefícios Syngenta conforme determina a Resolução CGPC nº 18/2006 e a Instrução nº 23, de 26/06/2015.

As hipóteses a seguir indicadas foram utilizadas para apuração das Provisões Matemáticas de Benefícios Concedidos na forma de renda vitalícia e das Provisões Matemáticas de Benefícios a Conceder estruturadas na modalidade de benefício definido (benefício diferido por desligamento). Para os demais benefícios oferecidos pelo plano, por serem estruturados na modalidade de contribuição definida, as Provisões Matemáticas se igualam aos saldos formados pelas contribuições acrescidas do retorno dos investimentos, não cabendo a utilização de hipóteses para determinação dos compromissos correspondentes.

Para a apuração das provisões matemáticas e custos relativos à parcela de benefício definido foram utilizadas as seguintes hipóteses e métodos atuariais:

### Fator de determinação do valor real ao longo do tempo

Fator aplicado sobre os salários e benefícios, a fim de determinar um valor médio e constante, em termos reais, durante o período de um ano. Este fator é calculado em função do nível de inflação estimado e do número de reajustes, dos salários e benefícios, que ocorrerá durante o período de 12 meses. A adoção de um fator de 100% reflete a opção por se utilizar valores nominais no processo de avaliação atuarial, independente de eventual redução inflacionária.

Hipóteses Econômicas e Financeiras Syngenta Proteção de Cultivos Ltda	2016	2015
Taxa real anual de juros	4,50% a.a.	4,50% a.a.
Projeção do crescimento real de salário	N/A	N/A
Projeção do crescimento real dos benefícios do plano	0,00%	N/A
<b>Fator de determinação do valor real ao longo do tempo</b>		
Salários	100%	100%
Benefícios do plano	97%	100%

Hipóteses Biométricas e Demográficas Syngenta Proteção de Cultivos Ltda	2016	2015
---	------	------

Tábua de Mortalidade Geral	AT – 2000 <sup>(1)</sup>	AT – 2000 <sup>(1)</sup>
Tábua de Mortalidade de Inválidos	RRB – 1983	RRB – 1983
Tábua de Entrada de Invalidez	N/A	N/A
Tábua de Rotatividade	N/A	N/A

(1) Tábua segregada por sexo, constituída com base na AT-2000 Basic suavizada em 10%.

Hipóteses Biométricas e Demográficas Syngenta Seeds Ltda.	2016	2015
---	------	------

### Composição familiar

Benefícios concedidos		
- Aposentados	Cônjuge informado	Cônjuge informado
- Pensionistas	Composição informada	Composição informada

Em 2016, a Willis Towers Watson foi contratada pela Syngenta Previ – Sociedade de Previdência Privada para analisar a aderência das tábuas de mortalidade de válidos e inválidos à população de participantes do Plano de Benefícios Syngenta, visando atender os dispositivos previstos nas bases técnicas da Resolução CGPC nº 18/2006 e da Instrução nº 23/2015. A Willis Towers Watson também efetuou estudo da projeção de crescimento real dos benefícios, da taxa real anual de juros que deverá ser utilizada como taxa de desconto e do fator de determinação ao longo do tempo.

## III - Patrimônio Social

Com base no Balanço do Plano de Benefícios Syngenta de 31 de dezembro de 2016, o Patrimônio Social é de R\$ 853.593.730,17, referente à patrocinadora Syngenta Proteção de Cultivos Ltda. e de R\$ 69.471.558,33, referente à patrocinadora Syngenta Seeds Ltda.

## IV – Patrimônio de Cobertura, Provisões e Fundos do Plano

Com base nos dados cadastrais, utilizando as hipóteses e os métodos anteriormente mencionados, certificamos que a composição do Patrimônio de Cobertura do Plano e dos Fundos em 31 de dezembro de 2016 é a seguinte:

	Syngenta Proteção de Cultivos Valores em R\$	Syngenta Seeds Ltda. Valores em R\$
<b>Patrimônio de Cobertura do Plano</b>	<b>828.674.933,66</b>	<b>67.938.423,12</b>
<b>Provisões Matemáticas</b>	<b>826.015.937,26</b>	<b>67.938.423,12</b>
<i>Benefícios Concedidos</i>	164.291.238,56	9.901.100,53
<i>Benefícios a Conceder</i>	661.724.698,70	58.037.322,59
<i>Equilíbrio Técnico</i>	2.658.996,40	58.037.322,59
<b>Fundos</b>	<b>24.918.796,51</b>	<b>1.533.135,21</b>
Fundo Previdencial	22.410.067,56	1.194.461,45
Fundo Administrativo	2.508.728,95	338.673,76

O valor constante da conta de patrocinadora que não for utilizado no cálculo dos benefícios e dos institutos previstos no regulamento compõe o Fundo Previdencial de Reversão de Saldo por Exigência Regulamentar (Fundo de Sobras de Contribuições). A Syngenta Previ formará ainda outros fundos em conformidade com a legislação vigente. Os referidos fundos serão contabilizados no programa previdencial e utilizados conforme previsto no plano de custeio anual aprovado pelo Conselho Deliberativo e fundamentado em parecer do Atuário.

### Reserva de Contingência

De acordo com o art. 7º da Resolução CGPC nº 26/2008, alterada pela Resolução CNPC nº 22/2015,

o resultado superavitário deve ser destinado à constituição de reserva de contingência até o limite de 25% das provisões matemáticas ou até [10% + (1% x duração do passivo do plano)] x provisão matemática, o que for menor.

### Ajuste de Precificação

Como o Plano de Benefícios Syngenta não possui títulos mantidos até o vencimento em 31/12/2016, não se aplica o ajuste de precificação.

### V - Variação do Passivo Atuarial

O quadro a seguir apresenta um resumo do passivo atuarial encerrado em 31/12/2016 comparado com o passivo atuarial encerrado em 31/12/2015 atualizado, pelo método de recorrência, para 31/12/2016 da Syngenta Proteção de Cultivos Ltda.

	Valores em R\$		Variação em %
	Exercício Encerrado	Exercício Anterior Atualizado	
Passivo Atuarial	826.015.937,26	837.868.406,55	(1,41)%
<b>Benefícios Concedidos</b>	<b>164.291.238,56</b>	<b>176.173.074,92</b>	<b>(6,74)%</b>
Contribuição Definida	151.033.364,56	151.033.364,56	0,00%
Benefício Definido	13.257.874,00	25.139.710,36	(47,26)%
<b>Benefícios a Conceder</b>	<b>661.724.698,70</b>	<b>661.695.331,63</b>	<b>0,00%</b>
Contribuição Definida	660.913.808,70	660.913.808,70	0,00%
Benefício Definido	810.890,00	781.522,93	3,76%

## VI - Plano de Custeio

No período de janeiro de 2017 a dezembro de 2017 deverão vigorar as taxas de custeio indicadas neste parecer.

### Patrocinadoras

As contribuições definidas para a patrocinadora Syngenta Proteção de Cultivos Ltda. foram estimadas em 11,34%, considerando o percentual máximo de contribuição dos participantes, da folha de salários de participantes. Para Syngenta Seeds Ltda foram estimadas em 10,10%, considerando o percentual máximo de contribuição dos participantes, da folha de salários de participantes.

As despesas administrativas orçadas em 0,60% da folha de salários de participantes serão custeadas pelo Fundo Administrativo da Syngenta Proteção de Cultivos Ltda. No caso das despesas administrativas da Syngenta Seeds Ltda foram orçadas em 0,33% da folha de salários de participantes e também serão custeadas pelo Fundo Administrativo.

O Fundo Previdencial Revisão de Plano Patrocinadora será utilizado durante o exercício de 2017 para a cobertura integral das contribuições normais da patrocinadora Syngenta Proteção de Cultivos Ltda para o Plano de Benefícios Syngenta. A utilização deste fundo será interrompida na hipótese prevista na norma aplicável, em razão da sua extinção. Esgotados os recursos existentes no referido fundo ou na hipótese de serem insuficientes para cobertura da contribuição do mês, o Fundo Previdencial Reversão de Saldo por Exigência Regulamentar (Fundo de Sobras de Contribuições) será utilizado para custear estas contribuições de patrocinadora.

### Participantes

As contribuições dos participantes foram estimadas em ( 5,67% - Syngenta Proteção de Cultivos Ltda), e (5,05% - Syngenta Seeds Ltda), considerando o percentual máximo de contribuição, sobre a folha de salários de participação e serão efetuadas pela reversão mensal dos Fundos Previdenciais Revisão de Plano de Participante ou na forma prevista no regulamento do plano conforme o caso, observado o que couber a cada participante na divisão do Fundo Previdencial Revisão de Participante efetuada em conformidade com a norma vigente e referida no item IV deste parecer.

A utilização dos Fundos Previdenciais Revisão de Plano de Participante e Assistidos será interrompida na hipótese prevista na norma aplicável, no regulamento

do plano ou em razão de sua extinção.

O Fundo Previdencial de Revisão do Plano de Participante e Assistido de 2016 será utilizado para redução das contribuições a partir do exercício de 2017.

### Autopatrocínados

As contribuições dos autopatrocinados foram estimadas em (5,93% - Syngenta Proteção de Cultivos Ltda) e (5,48% - Syngenta Seeds Ltda.), sobre a folha de salários e serão efetuadas pela reversão mensal do Fundo Previdencial Revisão de Plano de Participante ou na forma prevista no regulamento do Plano conforme o caso, observado o que couber a cada autopatrocinado na divisão do Fundo Previdencial de participante efetuada em conformidade com a norma vigente e referida no item IV deste parecer.

A utilização dos Fundos Previdenciais Revisão de Plano de Participante será interrompida na hipótese prevista na norma aplicável, no regulamento do plano ou em razão de sua extinção.

Os participantes que optarem pelo instituto do autopatrocínio pagarão, para cobertura das despesas administrativas do plano, os mesmos percentuais indicados para a patrocinadora aplicado sobre o respectivo salário de participação.

### Benefícios Proporcionais Diferidos

Os participantes que optarem pelo instituto do benefício proporcional diferido assumem, para cobertura das despesas administrativas do plano, o mesmo percentual indicado para a patrocinadora aplicado sobre o respectivo salário de participação.

Tendo em vista a natureza do plano e a vinculação da contribuição patronal com os fatos efetivamente ocorridos tais como salários realmente pagos, contribuição realizada pelos participantes e índice de adesão ao plano, as taxas demonstradas neste parecer são estimativas, podendo, portanto, deixar de coincidir com as taxas efetivamente praticadas.

## VII - Conclusão

O superávit do exercício de 2016 decorre principalmente das oscilações favoráveis do patrimônio e da redução do passivo atuarial de benefício definido. Em 31/12/2016, ocorreu a destinação facultativa da reserva especial conforme exposto no capítulo IV deste parecer atuarial.

Face ao exposto, na qualidade de atuários responsáveis pela avaliação atuarial anual regular do Plano de Benefícios Syngenta da Syngenta Previ – Socieda-

de de Previdência Privada referente às patrocinadoras Syngenta Proteção de Cultivos Ltda. e Syngenta Seeds Ltda, informamos que o plano encontra-se solvente, tendo suas obrigações integralmente cobertas pelo Patrimônio de Cobertura do Plano.

Este parecer atuarial foi elaborado para a Syngenta Proteção de Cultivos Ltda. e Syngenta Seeds Ltda., com o propósito de apresentar os resultados da avaliação atuarial em 31/12/2016. Este documento não se destina ou deve ser utilizado para outros fins. Qualquer outro destinatário será considerado como tendo concordado que a Willis Towers Watson tem responsabilidade apenas com a Syngenta Proteção de Cultivos Ltda. em relação a todas as questões relativas a este documento, e se basear neste documento não resultará na criação de qualquer direito ou responsabilidade pela Willis Towers Watson para tal destinatário.

**Willis Towers Watson**

Rio de Janeiro, 22 de fevereiro de 2017.

**Tânia Mary Corrêa Neves**

Líder de Benefits Advisory and Compliance

**Thaís Lobo A. de Mendonça**

MIBA nº 2.254



# 6 | Gestão Contábil

## 6.1 | Demonstração da Mutação do Patrimônio Social Consolidado

Exercícios findos em 31 de dezembro de 2016 e 2015

Em milhares de reais

A finalidade deste documento é demonstrar as modificações ocorridas durante o exercício em todas as contas que compõem o patrimônio líquido. Faz clara indicação do fluxo de uma conta para outra e indica a origem e o valor de cada acréscimo ou diminuição no patrimônio líquido durante o exercício.

	2016	2015	Varição %
<b>A) Patrimônio Social - início do exercício</b>	<b>761.163</b>	<b>673.308</b>	<b>13,05</b>
<b>1. Adições</b>	<b>203.208</b>	<b>125.596</b>	<b>61,79</b>
(+) Contribuições Previdenciais	52.937	50.710	4,39
(+) Resultado Positivo dos Investimentos - Gestão Previdencial	145.977	72.285	101,95
(+) Receitas Administrativas	3.862	3.297	17,14
(+) Resultado Positivo dos Investimentos - Gestão Administrativa	432	252	71,43
(+) Constituição de Fundos de Investimentos	0	-948	-100,00
<b>2. Destinações</b>	<b>-41.306</b>	<b>-37.741</b>	<b>9,45</b>
(-) Benefícios	(34.580)	(30.770)	12,38
(-) Resultado Negativo dos Investimentos - Gestão Previdencial	(3.015)	(3.523)	-14,42
(-) Despesas Administrativas	(3.711)	(3.448)	7,63
(-) Resultado Negativo dos Investimentos - Gestão Administrativa		-	100,00
<b>3. Acréscimo/Decréscimo no Patrimônio Social (1+2)</b>	<b>161.902</b>	<b>87.855</b>	<b>84,28</b>
(+/-) Provisões Matemáticas	157.755	84.389	86,94
(+/-) Superávit/Déficit Técnico do Exercício	(5.231)	1.732	-402,02
(+/-) Fundos Previdenciais	8.795	2.582	240,63
(+/-) Fundo Administrativo	583	100	483,00
(+/-) Fundo de Investimentos	0	-948	-100,00
<b>B) Patrimônio Social - final do exercício (A+3)</b>	<b>923.065</b>	<b>761.163</b>	<b>21,27</b>

**Daniel Bachner**

Diretor Superintendente  
CPF nº 953.514.268-20

**Rosemeire Correia Santana**

Contadora  
CRC nº 1SP 195774/O-4  
CPF nº 118.435.598-38

## 6.2 | Demonstração do Plano de Gestão Administrativa Consolidada

### Exercícios findos em 31 de dezembro de 2016 e 2015 Em milhares de reais

É o documento que demonstra a movimentação realizada nas contas administrativas da Entidade, apresentando, de forma clara e objetiva, todas as alterações que influenciaram o resultado do fundo administrativo.

	2016	2015	Varição %
<b>A) Fundo Administrativo do Exercício Anterior</b>	<b>2.264</b>	<b>2.164</b>	<b>4,62</b>
<b>1. Custeio da Gestão Administrativa</b>	<b>4.294</b>	<b>3.549</b>	<b>20,99</b>
<b>1.1. Receitas</b>	<b>4.294</b>	<b>3.549</b>	<b>20,99</b>
Custeio administrativo da gestão previdencial	2.206	1.968	12,09
Custeio administrativo dos investimentos	1.651	1.315	25,55
Taxa de Administração de Empréstimos e Financiamentos	5	14	-
Resultado positivo dos investimentos	432	252	71,43
<b>2. Despesas administrativas</b>	<b>(3.711)</b>	<b>(3.449)</b>	<b>7,60</b>
<b>2.1. Administração previdencial</b>	<b>(2.055)</b>	<b>(2.120)</b>	<b>(3,07)</b>
Pessoal e encargos	(570)	(485)	17,53
Treinamentos, congressos e seminários	(28)	(11)	154,55
Viagens e estadias	-	(4)	(100,00)
Serviços de terceiros	(1.200)	(1.399)	(14,22)
Despesas gerais	(90)	(69)	30,43
Tributos	(167)	(152)	9,87
<b>2.2. Administração dos investimentos</b>	<b>(1.656)</b>	<b>(1.329)</b>	<b>24,60</b>
Pessoal e encargos	(495)	(423)	17,02
Serviços de terceiros	(1.068)	(834)	28,06
Despesas gerais - Nota 3.d (**)	-	(1)	-
Tributos - Nota 3.d (**)	(93)	(71)	30,99
<b>4. Sobra/Insuficiência da gestão administrativa (1-2-3)</b>	<b>583</b>	<b>100</b>	<b>483,00</b>
<b>5. Constituição/Reversão do fundo administrativo (4)</b>	<b>583</b>	<b>100</b>	<b>483,00</b>
<b>B) Fundo administrativo do exercício atual (A+5)</b>	<b>2.847</b>	<b>2.264</b>	<b>25,75</b>

**Daniel Bachner**  
Diretor Superintendente  
CPF nº 953.514.268-20

**Rosemeire Correia Santana**  
Contadora  
CRC nº 1SP 195774/O-4  
CPF nº 118.435.598-38

## 6.3 | Demonstração do Ativo Líquido - Plano de Benefício Syngenta

Exercícios findos em 31 de dezembro de 2016 e 2015

Em milhares de reais

É o documento contábil que apresenta a posição financeira das contas patrimoniais que compõem o ativo líquido e também o patrimônio social. Este documento deve ser elaborado e apresentado por Plano de Benefícios, e sua data-base deve acompanhar a data em que está posicionado o Balanço Patrimonial.

	2016	2015	Variação %
<b>1. Ativos</b>	<b>924.601</b>	<b>761.120</b>	<b>21,48</b>
Disponível	253	144	75,69
Recebível	3.073	2.404	27,83
Investimento	921.275	758.572	21,45
Fundos de Investimentos	916.889	758.572	20,87
Empréstimos e Financiamentos	4.386	3.393	0,00
<b>2. Obrigações</b>	<b>(1.535)</b>	<b>(3.351)</b>	<b>-54,19</b>
Operacional	(1.535)	(3.351)	-54,19
<b>3. Fundos não previdenciais</b>	<b>(2.848)</b>	<b>(2.264)</b>	<b>25,80</b>
Fundos administrativos	(2.848)	(2.264)	25,80
Fundos dos investimentos	920.218	755.505	21,80
<b>4. Ativo líquido (1-2-3)</b>	<b>893.954</b>	<b>736.199</b>	<b>21,43</b>
Provisões matemáticas	2.659	7.890	-66,30
Superávit/Déficit Técnico	23.605	14.810	59,39
Fundos Previdenciais	2.659	7.890	0,00
<b>5. Apuração do Equilíbrio Técnico Ajustado</b>	<b>2.659</b>	<b>7.890</b>	<b>0,00</b>
Equilíbrio Técnico	-	-	0,00
(+/-) Ajustes de Precificação	2.659	7.890	0,00
(+/-) Equilíbrio Técnico Ajustado (a+b)	7.890	6.158	0,00

**Daniel Bachner**

Diretor Superintendente  
CPF nº 953.514.268-20

**Rosemeire Correia Santana**

Contadora  
CRC nº 1SP 195774/O-4  
CPF nº 118.435.598-38

## 6.4 Demonstrações da Mutação do Ativo Líquido - Plano de Benefício Syngenta

**Exercícios findos em 31 de dezembro de 2016 e 2015**  
**Em milhares de reais**

É o documento contábil elaborado para evidenciar em determinado período (normalmente a data do Balanço Patrimonial), de forma consolidada e também por Plano de Benefícios, a movimentação (entradas e saídas) das contas que compõem o ativo líquido da Entidade.

	2016	2015	Variação %
<b>A) Ativo Líquido - início do exercício</b>	<b>758.899</b>	<b>670.197</b>	<b>13,24</b>
<b>1. Adições</b>	<b>201.120</b>	<b>124.963</b>	<b>60,94</b>
(+) Contribuições	55.143	52.678	4,68
(+) Resultado Positivo dos Investimentos - Gestão Previdencial	145.977	72.285	101,95
<b>2. Destinações</b>	<b>(39.801)</b>	<b>(36.261)</b>	<b>9,76</b>
(-) Benefícios	(34.580)	(30.770)	12,38
(-) Resultado Negativo dos Investimentos - Gestão Previdencial	(3.015)	(3.523)	-14,42
(-) Custeio administrativo	(2.206)	(1.968)	12,09
<b>3. Acréscimo/Decréscimo no Ativo Líquido (1+2)</b>	<b>161.319</b>	<b>88.702</b>	<b>81,87</b>
(+/-) Provisões Matemáticas	157.755	84.389	86,94
(+/-) Fundos Previdenciais	8.795	2.581	240,76
(+/-) Superávit/Déficit Técnico do Exercício	(5.231)	1.732	-402,02
<b>B) Ativo Líquido - final do exercício (A+3)</b>	<b>920.218</b>	<b>758.899</b>	<b>21,26</b>
<b>C) Fundos não previdenciais</b>	<b>2.847</b>	<b>2.264</b>	<b>25,75</b>
(+/-) Fundo administrativo	2.847	2.264	25,75
(+/-) Fundo dos investimentos	-	948	-100,00

**Daniel Bachner**  
 Diretor Superintendente  
 CPF nº 953.514.268-20

**Rosemeire Correia Santana**  
 Contadora  
 CRC nº 1SP 195774/O-4  
 CPF nº 118.435.598-38



## 6.5 | Demonstração das Provisões Técnicas do Plano de Benefício Syngenta

Exercícios findos em 31 de dezembro de 2016 e 2015  
Em milhares de reais

Documento que mostra os valores das obrigações presentes e futuras do Plano de Benefícios.

	2016	2015	Varição %
<b>Provisões Técnicas (1+2+3+4+5)</b>	<b>921.754</b>	<b>762.250</b>	<b>20,93</b>
<b>1. Provisões matemáticas</b>	<b>893.954</b>	<b>736.199</b>	<b>21,43</b>
<b>1.1. Benefícios concedidos</b>	<b>174.192</b>	<b>143.334</b>	<b>21,53</b>
Contribuição definida	160.934	118.718	35,56
Benefício definido	13.258	24.616	-46,14
<b>1.2. Benefícios a Conceder</b>	<b>719.762</b>	<b>592.865</b>	<b>21,40</b>
Contribuição definida	718.951	592.107	21,42
Saldo de contas - Parcela patrocinador(es)/instituidor(es)	431.329	354.177	21,78
Saldo de contas - Parcela participantes	287.622	237.930	20,89
Benefício definido	811	758	6,99
<b>2. Equilíbrio técnico</b>	<b>2.659</b>	<b>7.890</b>	<b>-66,30</b>
<b>2.1. Resultados realizados</b>	<b>2.659</b>	<b>7.890</b>	<b>-66,30</b>
Superávit técnico acumulado	2.659	7.890	-66,30
Reserva de contingência	2.659	4.897	-45,70
Reserva para revisão de plano		2.993	-100,00
<b>3. Fundos</b>	<b>23.605</b>	<b>14.810</b>	<b>59,39</b>
<b>3.1. Fundos Previdenciais</b>	<b>23.605</b>	<b>14.810</b>	<b>59,39</b>
<b>3.2. Fundos dos Investimentos - Gestão Previdencial</b>	<b>1.536</b>	<b>3.351</b>	<b>-54,16</b>
<b>4. Exigível Operacional</b>	<b>1.374</b>	<b>2.755</b>	<b>-50,13</b>
<b>4.1. Gestão Previdencial</b>	<b>162</b>	<b>596</b>	<b>-72,82</b>
<b>4.2. Investimentos - Gestão Previdencial</b>	<b>596</b>	<b>18</b>	<b>3.211,11</b>

**Daniel Bachner**  
Diretor Superintendente  
CPF nº 953.514.268-20

**Rosemeire Correia Santana**  
Contadora  
CRC nº 1SP 195774/O-4  
CPF nº 118.435.598-38

## 6.6 | Balanços patrimoniais em 31 de dezembro de 2016 e 2015

### Em milhares de reais

É o documento que apresenta a posição do patrimônio da Entidade em 31 de dezembro, sempre comparando-o ao resultado do ano anterior. É composto pelo Ativo, que representa o conjunto dos bens e direitos da Entidade (aplicação dos recursos), e pelo Passivo, que representa as obrigações da Entidade (origem dos recursos).

Ativo		2016	2015	Passivo		2016	2015
<b>Disponível</b>	nota 4.1	<b>253</b>	<b>144</b>	<b>Exigível operacional</b>		<b>1.574</b>	<b>2.917</b>
				Gestão previdencial	nota 5.1	1.374	2.755
				Gestão administrativa	nota 5.1	200	162
<b>Realizável</b>		<b>924.386</b>	<b>763.936</b>	<b>Patrimônio social</b>		<b>923.065</b>	<b>761.163</b>
Gestão previdencial	nota 4.2.a	224	140	<b>Patrimônio de cobertura do plano</b>		<b>896.613</b>	<b>744.089</b>
Gestão administrativa	nota 4.2.b	6	6	<b>Provisões matemáticas</b>	nota 5.1	<b>893.954</b>	<b>736.199</b>
<b>Investimentos</b>		<b>924.156</b>	<b>763.790</b>	Benefícios concedidos		174.192	143.334
Fundos de investimentos	nota 4.2.c	919.769	760.397	Benefícios a conceder		719.762	592.865
Empréstimos e Financiamentos	nota 4.2.d	4.387	3.393	<b>Equilíbrio técnico</b>		<b>2.659</b>	<b>7.890</b>
				Resultados realizados		2.659	7.890
				Superávit técnico acumulado		2.659	7.890
				<b>Fundos</b>		<b>26.452</b>	<b>17.074</b>
				Fundos previdenciais		23.605	14.810
				Fundos administrativos		2.847	2.264
<b>Total do Ativo</b>		<b>924.639</b>	<b>764.080</b>	<b>Total do Passivo</b>		<b>924.639</b>	<b>764.080</b>

#### Daniel Bachner

Diretor Superintendente  
CPF nº 953.514.268-20

#### Rosemeire Correia Santana

Contadora  
CRC nº 1SP 195774/O-4  
CPF nº 118.435.598-38

## 6.7 Notas Explicativas às Demonstrações

### Financeiras

#### Glossário

##### **PARECER DOS AUDITORES INDEPENDENTES:**

É o documento resultante da auditoria realizada anualmente na entidade. O parecer do auditor é elaborado e assinado por um contador e deve expressar a opinião deste em relação às demonstrações contábeis e, principalmente, se as referidas demonstrações refletem a realidade e se estão de acordo com a legislação e as práticas contábeis adotadas no Brasil.

#### 6.7.1 | Contexto operacional

A Syngenta Previ - Sociedade de Previdência Privada é uma entidade fechada de previdência complementar, constituída em conformidade com a Lei complementar nº 109, de 29 de maio de 2001, sob a forma de sociedade civil, de caráter não econômico e sem fins lucrativos, com personalidade jurídica autônoma de direito privado, distinta de suas patrocinadoras, sendo que seu funcionamento foi autorizado por meio de Portaria do Ministério da Previdência Social - MPS.

Para atender aos funcionários das patrocinadoras, a entidade tem como finalidade instituir planos privados de concessão de benefícios de pecúlio e/ou de renda complementares ou assemelhados aos da Previdência Social. Os recursos necessários à consecução dos seus objetivos são obtidos por meio de contribuições mensais das patrocinadoras:

- ° Syngenta Proteção de Cultivos Ltda.
- ° Syngenta Seeds Ltda.

Em 20 de dezembro de 2002, através dos ofícios nº 2.188 e 2.189/SPC/CGAJ, foram aprovadas as transferências das patrocinadoras Syngenta Proteção de Cultivos Ltda. e Syngenta Seeds Ltda. da Previ Novartis – Sociedade de Previdência Privada para a Syngenta Previ - Sociedade de Previdência Privada (antiga Zeneca ICIFund – Fundo Múltiplo de Previdência). Na ocasião, as mencionadas Patrocinadoras, através dos Termos de Rescisão do Convênio de Adesão, a Previ Novartis cindiu as reservas matemáticas para cobertura do processo judicial junto a Receita Federal.

O montante das referidas reservas foi apurado, transferido para Syngenta Previ em 2010 e distribuído entre patrocinadora e participantes.

Até março de 2006 a Syngenta Previ possuía dois

planos de benefícios, denominados “Plano A (utilizado pela Novartis)” e o outro “Complementar II (utilizado pela Zeneca)” tendo duas patrocinadoras, a Syngenta Proteção de Cultivos Ltda. e a Syngenta Seeds Ltda. Esses planos foram unificados, e em 10 de março de 2006, através do Ofício nº 832/SPC/DETEC/CGAT a Secretaria de Previdência Complementar (SPC) aprovou a unificação dos Planos A e II, criando a partir de então o plano de benefícios denominado Syngenta, que é composto substancialmente por contribuição definida.

#### Número de participantes

	31/12/2016	31/12/2015
Ativos	3.111	2.452
Assistidos	252	243
Autopatrocinaados	44	39
BPD (aguardando benefício)	235	214
<b>Total</b>	<b>3.642</b>	<b>2.948</b>

#### 6.7.2 | Elaboração e apresentação das demonstrações contábeis

As demonstrações contábeis da Entidade estão apresentadas em atendimento às disposições legais dos órgãos normativos e reguladores das atividades das EFPC, especificamente a Resolução MPS/CNPC nº 8, de 31 de outubro de 2011, alterada pela Resolução MPS/CNPC nº 12, de 19 de agosto de 2013 e pela Resolução nº 16 de 19 de novembro de 2014, Instrução MPS/SPC 34/2009, de 24 de setembro de 2009, alterada pela Instrução DC/Previc nº 5 de 08 de setembro de 2011, pela Instrução 20 de 20 de março de 2015 e pela Instrução Normativa PREVIC nº 25 de 17 de dezembro de 2015, referente a Normas Específicas para os Procedimentos Contábeis, Resolução do Conselho Federal de Contabilidade nº 1.272, de 22 de janeiro de 2010, que aprova a NBC ITG 2001 e as práticas contábeis brasileiras aplicáveis às entidades reguladas pelo Conselho Nacional de Previdência Complementar - CNPC.

A estrutura da planificação contábil padrão das EFPCs reflete o ciclo operacional de longo prazo da sua atividade, de forma que a apresentação de ativos e passivos, observadas as gestões previdencial, assistencial e administrativa e o fluxo dos investimentos, proporcione informações mais adequadas, confiáveis e relevantes.

A sistemática introduzida pelos órgãos normativos apre-

senta, além das características já descritas, a segregação dos registros contábeis em três gestões distintas (Previdencial, Assistencial e Administrativa) e o Fluxo dos Investimentos, que é comum às Gestões Previdencial e Administrativa, segundo a natureza e a finalidade das transações.

### 6.7.3 | Principais práticas contábeis

A escrituração contábil das operações obedece ao plano de contas padrão em vigor para as EFPCs, observadas as normas, os procedimentos e os critérios gerais determinados pelo Conselho Nacional de Previdência Complementar (CNPC) e pela Superintendência Nacional de Previdência Complementar – PREVIC.

#### (a) Apuração do resultado

O resultado das operações é apurado em conformidade com o regime contábil de competência de exercícios, exceto pelas contribuições de autopatrocinados e dos participantes aguardando benefício proporcional diferido (BPD), os quais são registrados pelo regime de caixa.

#### (b) Realizável

Gestão previdencial - Refere-se a valores a receber das patrocinadoras, dos participantes e autopatrocinados relativos às contribuições mensais, registrados ao valor do custo.

Gestão administrativa - Refere-se a valores a receber decorrentes de operações de natureza administrativa.

#### (c) Investimentos

Os limites operacionais de aplicações dos recursos da Entidade foram estabelecidos pela Resolução do Conselho Monetário Nacional 3.792 de 24 de setembro de 2009, alterada pela Resolução CMN nº 4.449 de 20 de novembro de 2015.

Conforme estabelecido pela Resolução CGPC nº 4, de 30 de janeiro de 2002, alterada pela Resolução CGPC nº 22, de 25 de setembro de 2006, e a Resolução CMN nº 3.792, de 24 de setembro de 2009, as entidades fechadas de previdência complementar devem, a partir de 2002, proceder à avaliação e classificação contábil dos títulos e valores mobiliários integrantes do portfólio dos Investimentos - realizável segundo as duas categorias, a saber:

**(i) Títulos para negociação** - registrar os títulos com o propósito de serem negociados,

independentemente do prazo a decorrer, os quais devem ser avaliados pelo valor de mercado, sendo o resultado dos ajustes reconhecidos nas demonstrações das mutações do patrimônio social e nas demonstrações das mutações do ativo líquido.

**(ii) Títulos mantidos até o vencimento** - registrar os títulos para os quais a entidade mantém intenção e capacidade financeira de conservá-los até o vencimento. Estes títulos devem ser classificados como baixo risco por agência de risco do País, os quais serão avaliados pela taxa intrínseca dos títulos, ajustados pelo valor de perdas permanentes, quando aplicável, reconhecidos nas demonstrações das mutações do patrimônio social e nas demonstrações das mutações do ativo líquido. Na data base de 31 de dezembro de 2016, a entidade não possui títulos registrados nessa categoria.

A partir da mencionada legislação a Syngenta Previ classificou toda a sua carteira de títulos e valores mobiliários na categoria de Títulos para Negociação, com o propósito de serem negociados, independentemente do prazo a decorrer da data de aquisição, os quais são avaliados mensalmente ao valor de mercado e seus efeitos reconhecidos em conta específica na demonstração do resultado do exercício.

Os dividendos e as bonificações, com os juros sobre capital próprio resultantes dessas aplicações em ações são reconhecidos no resultado pela competência.

Para a obtenção dos valores de mercado dos títulos e valores mobiliários, são adotados os seguintes critérios:

**(i) Títulos públicos**, com base nas taxas médias divulgadas pela ANDIMA.

**(ii) Ações de companhias abertas**, pela cotação de fechamento do mercado do último dia do mês em que a ação tenha sido negociada na Bolsa de Valores.

**(ii) Fundos de investimentos**, pelo valor da quota na data do balanço, informada pelo administrador do fundo.

#### Operações com participantes

Registram as operações de empréstimos con-

cedidos a participantes, que estão demonstrados pelos saldos originais dos empréstimos, acrescidos dos encargos auferidos até a data do balanço.

#### (c.1) Custódia de títulos

As aplicações no segmento de renda fixa estão registradas no Sistema Especial de Liquidação e Custódia (SELIC) e na CETIP S.A – Mercados Organizados e os investimentos em ações estão custodiadas na BM&FBOVESPA – Câmara de Ações (antiga CBLC), em atendimento a Resolução CMN nº 3.792, de 24 de setembro de 2009, alterada pela resolução nº 4.275 de 31 de outubro de 2013.

#### (d) Exigível operacional

São registrados pelos valores conhecidos ou calculáveis, acrescidos, quando aplicável, dos correspondentes encargos e variações monetárias incorridas, estando representados pelas obrigações decorrentes de direito a benefícios pelos participantes, salários dos empregados da Entidade, prestação de serviços por terceiros, investimentos, operações com participantes e obrigações fiscais.

#### (e) Operações Administrativas

Em conformidade com a Resolução CNPC nº 8, de 31 de outubro de 2011, e Instrução SPC nº 34, de 24 de setembro de 2009, os registros das operações administrativas são efetuados por meio do Plano de Gestão Administrativa (PGA), que possui patrimônio próprio segregado dos planos de benefícios previdenciais.

O patrimônio do Plano de Gestão Administrativa - PGA é constituído pelas receitas (Previdenciais, Investimentos e Diretas), deduzidas das despesas comuns e específicas da administração previdencial e dos investimentos, sendo as sobras ou insuficiências administrativas alocadas ou revertidas ao Fundo Administrativo. O saldo do Fundo Administrativo não caracteriza obrigações ou direitos aos patrocinadores, participantes e assistidos dos planos.

As receitas administrativas da Fundação são debitadas aos Planos Previdenciais em conformidade com o plano de custeio vigente.

A Syngenta Previ utiliza o patrimônio de cada patrocinadora como critério de rateio para alocação das despesas previdenciais comuns.

Em atendimento a Resolução CNPC Nº 8, a Syngenta Previ elaborou o regulamento próprio do Plano de Gestão Administrativa – PGA sendo o mesmo aprovado pelo Conselho Deliberativo, observando os aspectos quantitativos e qualitativos dos recursos administrativos da Entidade.

#### (f) Provisões matemáticas

As provisões matemáticas foram determinadas por atuário externo e representam os compromissos acumulados no encerramento do exercício, quanto aos benefícios concedidos e a conceder, assegurados aos participantes ou a seus beneficiários, na forma prevista no Regulamento do Plano de Benefícios das Patrocinadoras.

#### (g) Estimativas atuariais e contábeis

As estimativas atuariais e contábeis foram baseadas em fatores objetivos que refletem a posição em 31 de dezembro de 2016 e 2015, com base no julgamento da administração para determinação dos valores adequados a serem registrados nas demonstrações contábeis. Os itens significativos sujeitos às referidas estimativas incluem as provisões matemáticas, calculadas atuarialmente por profissional externo e as contingências cujas probabilidades de êxito foram informadas pelos advogados.

### 6.7.4 | Ativo

#### 6.7.4.1 | Disponível

Representado por depósitos à vista na seguinte instituição financeira:

	2016	2015
<b>Imediato</b>		
Banco Itaú S. A.	250	112
<b>Vinculado</b>		
Pactual Cruiser	2	-
Credit Suisse	1	29
Gemini FIQ FIM	-	3
<b>Total Disponível</b>	<b>253</b>	<b>144</b>

## 6.7.4.2 | Realizável

### (a) Gestão Previdencial

	2016	2015
<b>Recursos a Receber</b>		
Patrocinador(es)	-	5
Participantes	-	3
<b>Devedores diversos</b>		
Pessoa Jurídica	52	51
Pessoa Física	93	51
Tributos a compensar	79	81
	224	140
<b>Total Gestão Previdencial</b>	<b>224</b>	<b>140</b>

### (b) Gestão Administrativa

	2016	2015
Tributos a compensar	6	6
<b>Total Gestão Administrativa</b>	<b>6</b>	<b>6</b>

### (c) Investimentos

Os títulos e valores mobiliários integrantes da carteira de investimentos da Entidade são registrados em conformidade com o disposto na Resolução MPAS/CGPC nº 04, de 30 de janeiro de 2002, alterada pela Resolução MPAS/CGPC nº 08, de 19 de junho de 2002, alterada pela resolução MPS/CGPC no 22, de 25 de setembro de 2006. Os investimentos estavam compostos da seguinte forma em 31 de dezembro de 2016 e 2015:

Descrição	2016			
	Sem prazo	Acima de 360	Valor	
	Determinado	Dias	Contábil	Mercado
<b>I - Fundos de investimentos exclusivos</b>	<b>688.531</b>	<b>206.504</b>		<b>895.035</b>
Títulos para negociação				
Certificados de Depósito Bancário - CDB	-	2.248		
Debêntures	-	33.217		
Letra FI subordinada	20.288			
Cotas de Fundos	204.351	-		
Letra Financeira - LF	-	2.464		
Letras Financeiras do Tesouro - LFT	-	73.649		
Letras do Tesouro Nacional - LTN				
Notas do Tesouro Nacional - NTN-B	-	94.926		
Notas do Tesouro Nacional - NTN-F	3.226	-		
Operações Compromissadas	98.143	-		
Tesouraria	24	-		
Futuros	360.449	-		
SWAP	2.050			
<b>II - Fundos de investimentos abertos</b>	<b>29.121</b>		<b>29.121</b>	<b>29.121</b>
Títulos para negociação	29.121	-	29.121	29.121
<b>Total fundos de investimento (I + II)</b>	<b>717.652</b>	<b>206.504</b>	<b>924.156</b>	<b>924.156</b>

Descrição	2015				
	Sem prazo	Até 360	Acima de 360	Valor	
	Determinado	Dias	Dias	Contábil	Mercado
<b>I - Fundos de investimentos exclusivos</b>					
Títulos para negociação	102.308	38.190	281.802	422.300	422.300
Certificados de Depósito Bancário - CDB	-	11.164	14.035	25.199	25.199
Debêntures	-	2.083	22.623	24.706	24.706
FIDC	-	-	3.553	3.553	3.553
Cotas de Fundos	99.713	-	-	99.713	99.713
Letra Financeira – LF	-	3.681	4.472	8.153	8.153
Letras Financeiras do Tesouro - LFT	-	-	152.785	152.785	152.785
Letras do Tesouro Nacional - LTN	2.629	7.996	4.258	14.883	14.883
Notas do Tesouro Nacional - NTN-B	-	5.668	69.974	75.642	75.642
Notas do Tesouro Nacional - NTN-F	-	-	10.001	10.001	10.001
Operações Compromissadas	47	7.564	-	7.611	7.611
Tesouraria	19	-	-	19	19
Futuros	-100	-	-	-51	-51
SWAP	-	34	101	135	135
<b>II - Fundos de investimentos abertos</b>	<b>338.097</b>	-	-	<b>338.097</b>	<b>338.097</b>
Títulos para negociação	338.097	-	-	338.097	338.097
<b>Total fundos de investimento (I + II)</b>	<b>440.405</b>	<b>38.190</b>	<b>281.802</b>	<b>760.397</b>	<b>760.397</b>

#### (d) Empréstimos e Financiamentos

Em Janeiro/2015, através de aprovação interna do Conselho Fiscal e Deliberativo, a Syngenta Previ passou a realizar concessões de empréstimos a seus participantes, de acordo com a política de empréstimos estabelecida e aprovada pelo referido conselho.

	2016	2015
Empréstimos e Financiamentos	4.387	3.393
Total Empréstimos e Financiamentos	4.387	3.393

Não há desenquadramento dos investimentos em relação à Resolução CMN nº 3.792 de 24 de Setembro de 2009 e alterações posteriores, bem como não houve reclassificação entre as categorias de Títulos e Valores Mobiliários em 2016 e 2015.

O valor de mercado das quotas dos Fundos de Investimento foi apurado com base nos valores de quotas divulgados pelos Administrado-

res dos fundos de investimentos nos quais a Entidade aplica seus recursos. Além disso, os fundos de investimentos estão registrados na CETIP S.A. – Mercados Organizados.

#### 6.7.5 | Passivo

##### 6.7.5.1 | Exigível operacional Gestão previdencial

	2016	2015
Restituições de contribuições	21	21
Outras exigibilidades – credores diversos (pessoa jurídica)*	1.315	2.730
Outras exigibilidades – credores diversos (pessoa física)	38	4
<b>Total Gestão Previdencial</b>	<b>1.374</b>	<b>2.755</b>

\* Pessoa Jurídica - Este valor refere-se a diferença entre a SELIC e o retorno dos investimentos a ser repassado as ex-patrocinadoras que se retiraram do Plano de Benefícios e também aos participantes que solicitaram resgate de suas contribuições sendo: ICI Brasil S.A. R\$ 874 (2015 - R\$ 737), Sthal Brasil S.A. R\$ 148 (2014 - R\$ 1.745) e Huntsman ICI Brasil Ltda. R\$ 293 (2015 - R\$ 248).

## Gestão administrativa

	2016	2015
Contas a Pagar Pessoa Jurídica	74	60
Retenções a Receber	1	1
Tributos a Recolher	15	15
Outras exigibilidades – Pessoa Jurídica	110	86
<b>Total Gestão Administrativa</b>	<b>200</b>	<b>162</b>

## 6.7.6 | Patrimônio Social

### Provisões matemáticas e métodos atuariais

As provisões matemáticas foram determinadas por atuário externo e representam os compromissos acumulados no encerramento do exercício, quanto aos benefícios concedidos e a conceder, assegurados aos participantes ou a seus beneficiários, na forma prevista no Regulamento do Plano de Benefícios das Patrocinadoras. A taxa anual de juros permanece em 4,50% ao ano, após estudo de aderência de hipóteses financeiras (valuation). A tábua de mortalidade geral é a

AT-2000 (Tábua segregada por sexo, constituída com base na AT-2000 Basic suavizada em 10%). Na avaliação atuarial foi adotado o método de capitalização financeira.

### (a) Benefícios concedidos

Corresponde ao valor presente dos benefícios futuros a serem pagos aos participantes ou beneficiários pensionistas, em gozo do benefício.

### (b) Benefícios a conceder

As provisões matemáticas são classificadas em:

**Contribuição definida** - corresponde ao montante formado pelas contribuições dos participantes e das patrocinadoras e constituído em nome de cada participante.

**Benefício definido** - valor atual dos benefícios futuros.

Em 31 de dezembro de 2016, as provisões matemáticas das patrocinadoras Syngenta Cultivos e Syngenta Seeds estão assim distribuídas:

Descrição	Syngenta Cultivos		Syngenta Seeds		Total	
	2016	2015	2016	2015	2016	2015
<b>Benefícios concedidos</b>						
Benefícios do plano						
Benefício definido	13.258	24.616	-	-	13.258	24.616
Contribuição definida	151.033	114.918	9.901	3.800	160.934	118.718
	164.291	139.534	9.901	3.800	174.192	143.334
<b>Benefícios a conceder</b>						
Benefícios do plano com a geração atual						
Benefício definido	811	758	-	-	811	758
Contribuição definida	660.914	544.812	58.037	47.295	718.951	592.107
	661.725	545.570	58.037	47.295	719.762	592.892
<b>Provisões matemáticas a constituir</b>						
(-) Serviço passado						
<b>Provisões matemáticas</b>	<b>826.016</b>	<b>685.104</b>	<b>67.938</b>	<b>51.095</b>	<b>893.954</b>	<b>736.199</b>



A movimentação das provisões matemáticas, durante o exercício de 2015, pode ser resumida como segue:

Descrição	Syngenta Cultivos		Syngenta Seeds		Total	
	2016	2015	2016	2015	2016	2015
Saldo inicial	685.104	606.508	51.095	45.302	736.199	651.810
Constituições	140.912	78.596	16.843	5.793	157.755	84.389
<b>Saldo final</b>	<b>826.016</b>	<b>685.104</b>	<b>67.938</b>	<b>51.095</b>	<b>893.954</b>	<b>736.199</b>

### Equilíbrio técnico

Descrição	2016	2015
Reserva de contingência	2.659	4.897
Reserva especial para revisão do plano	-	2.993
<b>Total Gestão Administrativa</b>	<b>2.659</b>	<b>7.890</b>

A movimentação do superávit, durante o exercício de 2016, pode ser resumida como segue:

Descrição	Syngenta Cultivos		Syngenta Seeds		Total	
	2016	2015	2016	2015	2016	2015
Saldo inicial	7.890	6.158	-	-	7.890	6.158
Constituições (reversões)	(5.231)	1.732	-	-	(5.231)	1.732
<b>Saldo final</b>	<b>2.659</b>	<b>7.890</b>	<b>-</b>	<b>-</b>	<b>2.659</b>	<b>7.890</b>

A reserva de contingência, conforme disposto na Resolução CGPC nº 26, de 29 de setembro de 2008, alterada pela Resolução CGPC nº 22/2015, será constituída até o limite de 25% das provisões matemáticas ou até [10% x duração do passivo do plano] x provisão matemática o que for menor, para garantia dos benefícios contratados, em face de eventos futuros e incertos. O montante do superávit técnico em 31 de dezembro de 2016 é de R\$ 2.659 (2015 - R\$ 7.890).

### Fundo previdencial

#### a) Fundo Reversão de Saldo por Exigência Regulamentar

O Fundo Reversão de Saldo por Exigência Regulamentar é formado pelos valores constantes da Conta da Patrocinadora que não foram utilizados para a concessão de benefícios ou institutos e poderão ser utilizados para reduzir as Contribuições futuras de Patrocinadora desde que previsto no plano de custeio anual e

aprovado pelo Conselho Deliberativo. Em 31 de dezembro de 2016, seu saldo é de R\$ 10.071 (2015 - R\$ 9.514) para Syngenta Cultivos e R\$ 712 (2015 - R\$ 1.444) para Syngenta Seeds.

#### b) Fundo Revisão do Plano

O fundo previdencial é formado com o excedente de rentabilidade financeira relativas às contribuições destinadas à formação dos benefícios previdenciais. Em 31 de dezembro 2015, seu saldo é R\$ 12.339 (2015 - R\$ 3.370) para Syngenta Cultivos e R\$ 483 (2015 - R\$ 482) para Syngenta Seeds.

#### Fundo administrativo

Este fundo é constituído pelas sobras das receitas sobre as despesas administrativas efetuadas pelas patrocinadoras para fins do custeio do plano e, atualizado pela valorização dos investimentos do respectivo programa, podendo ser utilizado para a cobertura de insuficiências

ocorridas mensalmente, no programa administrativo, quando as despesas superarem as receitas. Em 31 de dezembro de 2016, o saldo é R\$ 2.847 (2015 – R\$ 2.264).

## 6.7.7 | Tributos

### Imposto de Renda

Desde a Lei nº. 11.053, de 29 de dezembro de 2004, é facultado aos participantes de planos de EFPC estruturados na modalidade de contribuição definida ou contribuição variável, optarem para que os valores que lhes sejam pagos a título de resgate ou benefícios de renda, sejam tributados no imposto de renda na fonte:

**i. por uma nova tabela regressiva**, que varia entre 35% a 10%, dependendo do prazo de acumulação dos recursos do participante no plano de benefícios, ou

**ii. por permanecerem no regime tributário atual**, que utiliza a tabela progressiva do imposto de renda na fonte para as pessoas físicas.

Além disso, a Lei nº. 11.053/04 que revogou a MP nº. 2.222 de 4 de setembro de 2001, dispensa a partir de 1o. de janeiro de 2005, a retenção na fonte e o pagamento em separado do imposto de renda sobre os rendimentos e ganhos auferidos nas aplicações de recursos das entidades fechadas de previdência complementar.

### PIS e COFINS

PIS e COFINS são calculados às alíquotas de 0,65% e 4%, respectivamente, sobre as receitas administrativas, nos termos do Anexo III da IN 247/02 da SRF e da lei 10.634/03 da SRF.

## 7.7.8 | Legislações

Foi publicada em 17 de dezembro de 2015 a Instrução Normativa nº 25 que altera a IN SPC nº 34/09, que atualiza os modelos e instruções de preenchimento das Demonstrações Contábeis. A Syngenta Previ adotou a referida legislação para as Demonstrações Contábeis de 2015, entretanto, essa legislação não impactou os quadros e notas explicativas utilizados na elaboração das Demonstrações Contábeis.

Para a Avaliação Atuarial do encerramento do exercício de 2015, passa a ser obrigatório o cálculo de apli-

cação do ajuste de precificação, conforme disposto na Resolução CNPC nº 16/2014 nas situações de equacionamento de déficit e destinação do superávit. Uma vez que os planos de benefícios da Syngenta Previ não possuem ativos mantidos até o vencimento em 31/12/2015, o ajuste de precificação não é aplicável.

### Daniel Bachner

Diretor Superintendente

### Ana Lucia Paoliello

Contadora

CPF nº 953.514.268-20

CRC nº 01SP 170035/O-8

## 6.8 | Relatório dos auditores independentes sobre as demonstrações contábeis

Aos

Diretores, Participantes e Patrocinadoras da

**Syngenta Previ - Sociedade de Previdência Privada**

### Opinião

Examinamos as demonstrações contábeis da Syngenta Previ – Sociedade de Previdência Privada (“Entidade”), que compreendem o balanço patrimonial consolidado (representado pelo somatório de todos os planos de benefícios administrados pela Entidade, aqui denominados de consolidado, por definição da Resolução CNPC nº 8) em 31 de dezembro de 2016 e as respectivas demonstrações consolidadas da mutação do patrimônio social e do plano de gestão administrativa e as demonstrações individuais por plano de benefício que compreendem a demonstração do ativo líquido, da mutação do ativo líquido, do plano de gestão administrativa e das provisões técnicas do plano para o exercício findo naquela data, bem como as correspondentes notas explicativas, incluindo o resumo das principais políticas contábeis.

Em nossa opinião, as demonstrações contábeis acima referidas apresentam adequadamente, em todos os aspectos relevantes, a posição patrimonial e financeira consolidada da Syngenta Previ – Sociedade de Previdência Privada e individual por plano de benefício em 31 de dezembro de 2016 e o desempenho consolidado e por plano de benefício de suas operações para o exercício findo naquela data, de acordo com as práticas contábeis adotadas no Brasil aplicáveis às entidades reguladas pelo Conselho Nacional de Previdência Complementar - CNPC.

### Base para opinião

Nossa auditoria foi conduzida de acordo com as normas brasileiras e internacionais de auditoria. Nessas responsabilidades, em conformidade com tais normas contábeis, estão descritas na seção a seguir, intitulada “Responsabilidades do auditor pela auditoria das demonstrações contábeis”. Somos independentes em relação a Entidade, de acordo com os princípios éticos relevantes previstos no Código de Ética Profissional do Contador e nas normas profissionais emitidas pelo Conselho Federal de Contabilidade, e cumprimos com as demais responsabilidades éticas

de acordo com essas normas. Acreditamos que a evidência de auditoria obtida é suficiente e apropriada para fundamentar nossa opinião.

### Responsabilidade da administração e da governança pelas demonstrações contábeis

A Administração é responsável pela elaboração e adequada apresentação das demonstrações contábeis de acordo com as práticas contábeis adotadas no Brasil, aplicáveis a entidades reguladas pelo Conselho Nacional de Previdência Complementar - CNPC e pelos controles internos que ela determinou como necessários para permitir a elaboração de demonstrações contábeis livres de distorção relevante, independentemente se causada por fraude ou erro.

Na elaboração das demonstrações contábeis, a Administração é responsável pela avaliação da capacidade de a Entidade continuar operando, divulgando, quando aplicável, os assuntos relacionados com a sua continuidade operacional e o uso dessa base contábil na elaboração das demonstrações contábeis, a não ser que a administração pretenda liquidar a Entidade ou cessar suas operações, ou não tenha nenhuma alternativa realista para evitar o encerramento das operações.

Os responsáveis pela governança da Entidade são aqueles com responsabilidade pela supervisão do processo de elaboração das demonstrações contábeis.

Responsabilidades do auditor pela auditoria das demonstrações contábeis

Nossos objetivos são obter segurança razoável de que as demonstrações contábeis, tomadas em conjunto, estão livres de distorção relevante, independentemente se causada por fraude ou erro, e emitir relatório de auditoria contendo nossa opinião. Segurança razoável é um alto nível de segurança, mas, não, uma garantia de que a auditoria realizada de acordo com as normas brasileiras e internacionais de auditoria sempre detectam as eventuais distorções relevantes existentes. As distorções podem ser decorrentes de fraude ou erro e são consideradas relevantes quando, individualmente ou em conjunto, possam influenciar, dentro de uma perspectiva razoável, as decisões econômicas dos usuários tomadas com base nas referidas demonstrações contábeis.

Como parte da auditoria realizada de acordo com as normas brasileiras e internacionais de auditoria, exercemos julgamento profissional e mantemos ceticismo profissional ao longo da auditoria. Além disso:

- Identificamos e avaliamos os riscos de distorção relevante nas demonstrações contábeis,

independentemente se causada por fraude ou erro, planejamos e executamos procedimentos de auditoria em resposta a tais riscos, bem como obtemos evidência de auditoria apropriada e suficiente para fundamentar nossa opinião. O risco de não detecção de distorção relevante resultante de fraude é maior do que o proveniente de erro, já que a fraude pode envolver o ato de burlar os controles internos, conluio, falsificação, omissão ou representações falsas intencionais.

- Obtemos entendimento dos controles internos relevantes para a auditoria para planejarmos procedimentos de auditoria apropriados às circunstâncias, mas, não, com o objetivo de expressarmos opinião sobre a eficácia dos controles internos da Entidade.
- Avaliamos a adequação das políticas financeiras utilizadas e a razoabilidade das estimativas contábeis e respectivas divulgações feitas pela administração.
- Concluímos sobre a adequação do uso, pela administração, da base contábil de continuidade operacional e, com base nas evidências de auditoria obtidas, se existe incerteza relevante em relação a eventos ou condições que possam levantar dúvida significativa em relação à capacidade de continuidade operacional da Entidade. Se concluirmos que existe incerteza relevante, devemos chamar atenção em nosso relatório de auditoria para as respectivas

divulgações nas demonstrações contábeis ou incluir modificação em nossa opinião, se as divulgações forem inadequadas. Nossas conclusões estão fundamentadas nas evidências de auditoria obtidas até a data de nosso relatório. Todavia, eventos ou condições futuras podem levar a Entidade a não mais se manter em continuidade operacional.

- Avaliamos a apresentação geral, a estrutura e o conteúdo das demonstrações contábeis, inclusive as divulgações e se as demonstrações contábeis representam as correspondentes transações e os eventos de maneira compatível com o objetivo de apresentação adequada.

Comunicamo-nos com os responsáveis pela governança a respeito, entre outros aspectos, do alcance planejado, da época da auditoria e das constatações significativas de auditoria, inclusive as eventuais deficiências significativas nos controles internos que identificamos durante nossos trabalhos.

São Paulo, 28 de março de 2017.

## **DELOITTE TOUCHE TOHMATSU**

Audidores Independentes  
CRC nº 2 SP 011609/O-8

### **Marcelo Luis Teixeira Santos**

Contador  
CRC nº 1 PR 050377/O-6



## 7 | Governança Corporativa

As demonstrações contábeis da Syngenta Previ foram auditadas pela Deloitte Touche Tohmatsu, e as respectivas avaliações atuariais elaboradas pela Willis Towers Watson, das patrocinadoras Syngenta Seeds Ltda. e Syngenta Proteção Cultivos Ltda., referentes ao exercício findo em 31/12/2016. Foram devidamente aprovadas sem restrições em Atas dos órgãos estatutários da Syngenta Previ, tendo cada um a sua respectiva responsabilidade, conforme descrito no capítulo V, seção I, da Administração e Fiscalização previsto no Estatuto da Entidade.

No dia, 29 de março de 2017, às 10 horas e às 16 horas, na sede social na Av. Nações Unidas, nº 18.001, 3º andar, na Cidade de São Paulo, Estado de São Paulo, reuniram-se os membros do Conselho Fiscal, da Diretoria-Executiva e do Conselho Deliberativo da Syngenta Previ – Sociedade de Previdência Privada, abaixo indicados. Assumiram a presidência dos trabalhos o Sr. Genival Lopes da Silva, Presidente do Conselho Fiscal, o Diretor-Superintendente, Sr. Daniel Bachner, e

o Sr. Laércio Valentim Giampani, Presidente do Conselho Deliberativo, que convidaram, o Sr. Mario Henrique Silva Ferreira, a Sra. Sônia Maria Casini Fortes Silva e a Sra. Larissa Yastrebov Pomerantzeff para secretariarem as presentes reuniões, passando-se à deliberação sobre a seguinte

### Ordem do Dia:

a) Parecer emitido pela Deloitte Touche Tohmatsu; b) Pareceres Atuariais emitidos pela Willis Towers Watson, contendo os resultados da Avaliação Atuarial do Plano de Benefícios Syngenta realizada com dados cadastrais posicionados em 31/8/2016; c) Parecer do Conselho Fiscal da Syngenta Previ; e d) Manifestação do Conselho Deliberativo com a aprovação das Demonstrações Contábeis da Syngenta Previ relativas ao exercício findo em 31/12/2016.

**ENCERRAMENTO:** Nada mais havendo a ser tratado, as reuniões foram encerradas para lavratura das atas que, depois de lidas e aprovadas, foram assinadas pelos representantes abaixo relacionados:

### CONSELHO DELIBERATIVO

Laércio Valentim Giampani  
Presidente em exercício  
Conselheiro efetivo representante  
das patrocinadoras

Maria Tereza Munoz Merino  
Conselheiro efetiva representante  
das patrocinadoras

Mauro Pelloia  
Conselheiro efetivo representante dos  
participantes e assistidos

### DIRETORIA EXECUTIVA

Daniel Bachner  
Diretor Superintendente

Giuliano Perego Tozzi  
Diretor

Sônia Maria Casini Fortes Silva  
Diretora/Secretária

Larissa Yastrebov Pomerantzeff  
Vice-Presidente/ Secretária  
Conselheiro efetiva representante  
das patrocinadoras

Rinaldo Cesar Zangirolami  
Conselheiro efetivo representante  
das patrocinadoras

### CONSELHO FISCAL

Genival Lopes da Silva  
Presidente

Mario Henrique Silva Ferreira  
Conselheiro efetivo repres. patrocinadoras / Secretário

Pedro Paulo Nogueira Eisenmann  
Conselheiro efetivo repres. patrocinadoras

Relatório Anual de Informações 2016

*Syngenta  
Previ*

Sociedade de Previdência Privada  
28 anos com você



Syngenta Previ – Sociedade de Previdência Privada

CNPJ: 58.494.329.0001/36  
Av. das Nações Unidas 18.001, 3º andar  
Santo Amaro - São Paulo - SP - 04795-900

+ 55 (11) 5643-2146/2235  
e-mail [syngenta.previ@syngenta.com](mailto:syngenta.previ@syngenta.com)